Číslo materiálu: 7

MESTO PIEŠŤANY
Materiál na rokovanie Mestského zastupiteľstva mesta Piešťany dňa 22.5.2025

Názov materiálu: VYHODNOTENIE PLNENIA ROZPOČTU MESTSKEJ KNIŽNICE MESTA PIEŠŤANY ZA ROK 2024

Materiál obsahuje:

Vyhodnotenie rozpočtu za hlavnú a vedľajšiu činnosť
Vyhodnotenie rozpočtu za hlavnú činnosť
Komentár k vyhodnoteniu plnenia rozpočtu Mestskej knižnice a Piešťanského informačného centra
Komentár k vyhodnoteniu podnikateľskej činnosti
Vyhodnotenie činnosti Mestskej knižnice mesta Piešťany

Návrh na uznesenie: Mestské zastupiteľstvo mesta Piešťany po prerokovaní
:

Vyhodnotenie plnenia rozpočtu Mestskej knižnice mesta Piešťany za rok 2024

- schvaľuje
- schvaľuje s pripomienkami poslancov

Stanovisko Mestskej rady mesta Piešťany:

1. Vyhodnotenie plnenia rozpočtu Mestskej knižnice mesta Piešťany za rok 2024

Uznesenie MsR č. 44/2025

Mestská rada mesta Piešťany po prerokovaní
A/ Odporúča
Vyhodnotenie plnenia rozpočtu Mestskej knižnice mesta **Piešťany za rok 2024**

schváliť.

Prítomných : 6
Za : 6 (Ing. Babičová, PhDr. Cifra, M. Fiala, Mgr. Krupa, Ing. Niepel, Mgr. Stachura)

Stanoviská komisií:

Stanovisko Komisie pre financie a podnikanie:
komisia nebola uznášaniaschopná

Stanovisko Komisie pre kultúru a cestovný ruch:
komisia nerokovala

Spracoval: Maron Róbert, Ing. .....
Predkladá: Galová Margita, Ing. .....
V Piešťanoch 14.5.2025

Vyhodnotenie rozpočtu Mestskej knižnice mesta Piešťany za rok 2024

HLAVNÁ A VEDĽAJŠIA ČINNOSŤ

kod zdro	položka		Príjmy bežné	schválený rozpočet	rozpočet po zmenách	skutočnosť k 31.12.2024	skutočnosť k 31.12.2023
111	312		Granty - zo štátneho rozpočtu	0,00	56390,00	56390,00	65452,59
111	322		Granty zo štátneho rozpočtu - KT	0,00	0,00	0,00	0,00
111			granty spolu	0,00	56390,00	56390,00	65452,59
41	322		Z rozpočtu obce - KT	0,00	0,00	0,00	0,00
41	211		Iné príjmy z predaja	0,00	2253,50	2253,50	4852,95
41	212		Z prenajatých budov, priestorov a objektov	3000,00	4269,80	4269,80	4122,00
41	223		Za predaj výrobkov a služieb	7500,00	11835,30	11835,30	10368,14
41	292		Z dobropisov, refundácií, vratiek,	0,00	16824,21	16824,21	11005,85
41	312		Z rozpočtu obce	643611,00	634111,00	634111,00	580500,00
41	453		Prostriedky predchádzajúcich rokov	0,00	41,94	41,94	110,00
41	===		Súčet za zdroj	654111,00	669135,75	669135,75	543679,00
46	312		Príjem z rezervného fondu mesta	0,00	0,00	0,00	0,00
71	212		Z prenajatých budov, priestorov a objektov	0,00	30,00	30,00	30,00
71	223		Za predaj výrobkov, tovarov a služieb	0,00	17312,70	17312,70	20220,09
71	===		Súčet za zdroj	0,00	17342,70	17342,70	20250,09
	===		**Súčet príjmov**	**654111,00**	**742868,45**	**742868,45**	**696661,62**

Výdavky bežné a kapitálové

111	633		Granty - energie	0,00	0,00	0,00	1041,41
111	637		Granty - materiál	0,00	16114,08	16114,08	20871,52

111	637		Granty - služby	0,00	34875,92	34875,92	37139,66
111	611		Granty dohody		0,00	0,00	0,00
111	718		Granty - stroje, prístroje, zariadenía,	0,00	0,00	0,00	0,00
111	===		Súčet za zdroj	0,00	50990,00	50990,00	59052,59

41	611		Mzdy zamestnancov	309500,00	262869,06	262869,06	235075,21
41	621		Poistné do Všeobecnej zdravotnej poisťovni	17250,00	15195,88	15195,88	8883,49
41	623		Poistné do ostatných zdravotných poisťovní	17250,00	12850,51	12850,51	13601,94
41	625		Poistné do Sociálnej poisťovne	75660,00	67146,08	67146,08	63191,74
41	627		Príspevok do doplnkových dôchodkových p.	2040,00	446,00	446,00	466,00
41	631		Cestovné, služobné cesty	950,00	492,62	492,62	679,30
41	632		Energie	70125,00	28435,05	28435,05	50481,08
41	632		Vodné, stočné	2660,00	2024,73	2024,73	1722,06
41	632		Poštové služby a telekomunikačné. služby	3147,00	3359,74	3359,74	3133,28
41	632		Pripojenie k internetu	4049,00	3678,44	3678,44	3958,80
41	635		Údržba vonkajších priestorov				15,04
41	633		Stroje, prístroje, zariadenie	1700,00	23153,88	23153,88	33456,66
41	633		Výdavky na materiál	6850,00	26692,89	26692,89	43540,99
41	633		Knihy, časopisy, noviny	10000,00	6751,38	6751,38	10607,45
41	633		Pracovné odevy	0,00	169,95	169,95	134,70
41	633		Reprezentačné	660,00	197,30	197,30	654,00
41	633		Antivírus	0,00	2467,36	2467,36	222,96
41	634		Palivo, mazivá, oleje, špeciálne kvapaliny	1200,00	1154,59	1154,59	1276,95
41	634		Servis, údržba, opravy	700,00	542,90	542,90	1451,60
41	634		Kolky, známky, poplatky	1200,00	616,97	616,97	536,87
41	635		Údržba, budov, techniky,interiéru, zariadení	8640,00	27142,58	27142,58	19272,40
41	635		Softvérové služby	4400,00	6612,49	6612,49	3716,06
41	636		Nájomné budov, objektov alebo ich častí	700,00	1987,64	1987,64	648,64
41	637		Školenia, kurzy, semináre, porady,	1000,00	878,30	878,30	1813,00
41	637		Propagácia, reklama a inzercia	750,00	1457,40	1457,40	1129,50
41	637		Služby	12420,00	42884,08	42884,08	21062,52
41	637		Vykony, honoráre, hw a sw služby,hosting	63500,00	94884,04	83993,17	63854,08
41	637		Poplatky, pokuty			0,00	8,60

41	637		Stravovanie	28128,00	20655,80	20655,80	17333,06
41	637		Prídel do sociálneho fondu	3500,00	2452,18	2452,18	2289,34
41	637		Dohody	4000,00	10019,71	10019,71	4503,75
41	637		Vstupné zdravotné prehliadky	0,00	35,00	35,00	225,00
41	637		Dane a poplatky	1632,00	1631,20	1631,20	1684,97
41	642		Členské príspevky	500,00	250,00	250,00	300,00
41	713		Prevádzkových strojov, prístrojov, zariadení,			0,00	0,00
41	===		Súčet za zdroj	654111,00	669135,75	658244,88	610917,00
46	632		energie z RF mesta			0,00	0,00
71	611		Tarifný plat	0,00	6252,25	6252,25	18298,24
71	633		PČ materiálne výdavky	0,00	12465,12	12465,12	14297,01
71	637		PČ služby,	0,00	127,83	127,83	229,87
71	===		Súčet za zdroj	0,00	18845,20	18845,20	32825,12
	===		**Súčet výdavkov**	**654111,00**	**738970,95**	**728080,08**	**702794,71**

V Piešťanoch 17.4.2025

Ing. Margita Galová
riaditeľka Mestskej knižnice mesta Piešťany

Mestská knižnica mesta Piešťany a Piešťanské informačné centrum

Vyhodnotenie rozpočtu 1-12. 2024 HLAVNÁ ČINNOSŤ

Polo žka	Názov	Rozpočet MsK	Rozpočet PIC	Rozpočet spolu	Skutočnosť MsK	Plnenie v %	Skutočnosť PIC	Plnenie v %	Skutočnosť spolu	Plnenie v %
		2024	2024	2024	31.12.2024	MsK	31.12.2024	PIC	31.12.2024	SPOLU
	Výdavková časť	v €	v €	v €	v €		v €		v €	
	Výdavky príspevkovej organizácie / v € /									
630	Spotreba materiálu	55 830,99	2 103,60	57 934,59	55 830,99	100,00%	2 103,60	100,00%	57 934,59	100,00%
630	Spotreba energie	23 981,75	6 478,03	30 459,78	23 981,75	100,00%	6 478,03	100,00%	30 459,78	100,00%
630	Grant - materialne vydavky	16 114,08	0,00	16 114,08	16 114,08	100,00%	0,00	0,00%	16 114,08	0,00%
630	Opravy a udržiavanie	26 436,37	706,21	27 142,58	26 436,37	100,00%	706,21	100,00%	27 142,58	100,00%
630	Cestovné, služobné cesty	492,62	0,00	492,62	492,62	100,00%	0,00	0,00%	492,62	100,00%
630	Náklady na reprezentáciu	197,30	0,00	197,30	197,30	100,00%	0,00	0,00%	197,30	100,00%
630	Ostatné služby	140 816,98	17 999,48	158 816,46	129 926,11	92,27%	17 999,48	100,00%	147 925,59	93,14%
630	Grantové výdavky an služby	34 875,92	0,00	34 875,92	34 875,92	100,00%	0,00	0,00%	34 875,92	100,00%
611	Mzdové výdavky	222 031,17	40 837,89	262 869,06	222 031,17	100,00%	40 837,89	100,00%	262 869,06	100,00%
630	Mzdové výdavky (doh.)	10 019,71	0,00	10 019,71	10 019,71	100,00%	0,00	0,00%	10 019,71	100,00%
620	Zákonné sociálne poistenie	82 479,87	12 712,60	95 192,47	82 479,87	100,00%	12 712,60	100,00%	95 192,47	100,00%
620	Ostatné soc.poistenie - DDS	446,00	0,00	446,00	446,00	100,00%	0,00	0,00%	446,00	0,00%
630	Zákonné sociálne výdavky	2 077,56	374,62	2 452,18	2 077,56	100,00%	374,62	100,00%	2 452,18	100,00%
630	Splatné dane	177,60	0,00	177,60	177,60	100,00%	0,00	0,00%	177,60	100,00%
630	Vývoz komunálného odpadu	1 144,00	249,60	1 393,60	1 144,00	100,00%	249,60	100,00%	1 393,60	100,00%
630	Zmluvné pokuty a penále	0,00	0,00	0,00	0,00	0,00%	0,00	0,00%	0,00	0,00%
630	Ost. pokuty a penále	0,00	0,00	0,00	0,00	0,00%	0,00	0,00%	0,00	0,00%
640	Ostatné sociálne výdavky, stra	17 239,20	3 416,60	20 655,80	17 239,20	100,00%	3 416,60	100,00%	20 655,80	0,00%

640	Ost.výdavky na prev.činnosti	50,00	200,00	250,00	50,00	100,00%	200,00	100,00%	250,00	100,00%
	Odpisy dlhodobého majetku	0,00	0,00	0,00	0,00	0,00%	0,00	0,00%	0,00	0,00%
	Rezerva odstupné,odchodné	0,00	0,00	0,00	0,00	0,00%	0,00	0,00%	0,00	0,00%
	Kurzové rozdiely	0,00	0,00	0,00	0,00	0,00%	0,00	0,00%	0,00	0,00%
630	Ostatné finančné výdavky	565,50	70,50	636,00	565,50	100,00%	70,50	100,00%	636,00	100,00%
630	Splatná daň z príjmu	0,00	0,00	0,00	0,00	0,00%	0,00	0,00%	0,00	0,00%
	Výdavky spolu	634 976,62	85 149,13	720 125,75	624 085,75	98,28%	85 149,13	100,00%	709 234,88	98,49%
710	Kapitálový transfér Mesto	0,00	0,00	0,00	0,00	0,00%	0,00	0,00%	0,00	0,00%
710	Kapitálový transfér FPU	0,00	0,00	0,00	0,00	0,00%	0,00	0,00%	0,00	0,00%
	Spolu	634 976,62	85 149,13	720 125,75	624 085,75	98,28%	85 149,13	100,00%	709 234,88	98,49%

ložka	Názov	Rozpočet MsK	Rozpočet PIC	Rozpočet spolu	Skutočnosť MsK	Plnenie v %	Skutočnosť PIC	Plnenie v %	Skutočnosť spolu	Plnenie v %
		2024	2024	2024	31.12.2024	MsK	31.12.2024	PIC	31.12.2024	SPOLU
	Príjmová časť	v €	v €	v €	v €		v €		v €	
	Príjmy príspevkovej organizácie / v €/									
212	Príjmy z predaja služieb	11 835,30	0,00	11 835,30	11 835,30	100,00%	0,00	0,00%	11 835,30	100,00%
	Príjmy za tovar	0,00	0,00	0,00	0,00	0,00%	0,00	0,00%	0,00	0,00%
212	Príjmy zo vstupného	2 253,50	0,00	2 253,50	2 253,50	100,00%	0,00	0,00%	2 253,50	0,00%
212	Príjmy za prenájom	4 269,80	0,00	4 269,80	4 269,80	100,00%	0,00	0,00%	4 269,80	100,00%
292	Zúčtovanie preplatkov, vratiek,	14 684,68	0,00	14 684,68	14 684,68	100,00%	0,00	0,00%	14 684,68	100,00%
292	Príjmy sociálneho fondu	1 939,53	0,00	1 939,53	1 939,53	100,00%		0,00%	1 939,53	100,00%
242	Úroky	0,00	0,00	0,00	0,00	0,00%	0,00	0,00%	0,00	0,00%
	Kurzové zisky	0,00	0,00	0,00	0,00	0,00%	0,00	0,00%	0,00	0,00%
292	Prevádz.dotácie /čerpanie/	532 671,00	101 440,00	634 111,00	532 671,00	100,00%	101 440,00	100,00%	634 111,00	100,00%

312	Príjmy z prevádzkovej č.	0,00	0,00	0,00	0,00	0,00%	0,00	0,00%	0,00	0,00%
453	Prostriedky minulých rokov	41,94	0,00	41,94	41,94	100,00%	0,00	0,00%	41,94	0,00%
	Transfery-maj.obst.zo ŠR	0,00	0,00	0,00	0,00	0,00%	0,00	0,00%	0,00	0,00%
311	Granty+príspevky mimo VS	56 390,00	0,00	56 390,00	56 390,00	100,00%	0,00	0,00%	56 390,00	0,00%
312	Granty	0,00	0,00	0,00	0,00	0,00%	0,00	0,00%	0,00	0,00%
	Príjmy spolu	624 085,75	101 440,00	725 525,75	624 085,75	100,00%	101 440,00	100,00%	725 525,75	100,00%
	Kapitálový transfér	0,00	0,00	0,00	0,00	0,00%	0,00	0,00%	0,00	0,00%
	Kapitálový transfér	0,00	0,00	0,00	0,00	0,00%	0,00	0,00%	0,00	0,00%
	Spolu	624 085,75	101 440,00	725 525,75	624 085,75	100,00%	101 440,00	100,00%	725 525,75	100,00%
354	Prevádz.dotácie /poskyt./	532 671,00	101 440,00	634 111,00	532 671,00	100,00%	101 440,00	100,00%	634 111,00	100%

V Piešťanoch 17.4.2025

Ing. Margita Galová
riaditeľka Mestskej knižnice mesta Piešťany

Komentár k vyhodnoteniu rozpočtu Mestskej knižnice mesta Piešťany a Piešťanského informačného centra za rok 2024 za hlavnú činnosť.

Rozpočet Mestskej knižnice mesta Piešťany na rok 2024 bol schválený 14.12.2023 uznesením MsZ č. 161/2023 v sume 654 111,- € na strane príjmov a výdavkov, transferom mesta v sume 643 611,- €, a vlastným príjmov v sume 10 500,- €.

Uznesením MsZ č. 95/2024 zo dňa 27.6.2024 bol rozpočet ponížený o sumu 9 500,-€ na sumu 644 611,- € na strane príjmov a výdavkov a transferom mesta vo výške 634 111,- €

SKUTOČNOSŤ:

Na jeseň 2024 sme sa uchádzali o dotáciu v grantovej schéme FPU - Komplexná knižničná infraštruktúra - s povinným spolufinancovaním vo výške minimálne 20%. Prvá etapa úspešného projektu riešila redesign osvetlenia a riešenie podhľadu na oddelení pre dospelých čitateľov. Cieľom druhej etapy je obstaranie špecifickej knižničnej infraštruktúry výmenou súčasných knižničných regálov na oddelení pre dospelých čitateľov. Keďže spoluúčasť dosiahla približnú sumu 15 000,- €, bolo potrebné vykonať opatrenia vo výdajoch tak aby sme tento projekt mohli v roku 2025 realizovať bez nároku dotácie z rozpočtu mesta.

MsK skončila hospodárenie za rok 2024 s prebytkom vo výške 16 290,87 Eur s cieľom použiť finančné prostriedky ako spoluúčasť v úspešnom projekte v grantovej schéme FPU - Komplexná knižničná infraštruktúra. Prebytok vznikol z dôvodov:

1. nedočerpania dotácie od zriaďovateľa vo výške 10 890,87 Eur
2. nevyčerpaného zostatku grantu Vzdelávaj sa s knihou v sume 5 400 Eur, ktorý bude v zmysle grantových podmienok dočerpaný v roku 2025

Skutočná suma bežných príjmov za hlavnú činnosť vrátane obdržaných grantových prostriedkov dosiahla výšku 725 525,75 € z toho:

bežný transfer mesta	634111,00
nevyčerpaný zostatok transferu z roku 2023	41,94
vlastné príjmy za knižničné služby	11835,30
ostatné vlastné príjmy, ako napr. dobropisy, refundácie, vratky	23147,01
grantové príjmy	56390,00

V roku 2024 neobdržala MsK žiadne kapitálové príjmy.

Skutočná suma výdavkov na hlavnú činnosť a výdavkov krytých grantovými prostriedkami dosiahla sumu 709 234,88 €.
Zaslaný transfer mesta v sume 634 111,00 Eur, bol vyčerpaný vo výške 623 220,13 Eur, nevyčerpaný rozdiel vo výške 10 890,87 € bude vynaložený v roku 2025 na bežné výdavky pri povinnej spoluúčasti grantu Priestor pre budúcnosť.

Zvyšnú časť výdavkov tvorili výdavky kryté vlastnými príjmami a grantovými prostriedkami.

Mestská knižnica mesta Piešťany sa v roku 2024 uchádzala o grantovú podporu podaním ôsmych rôznych projektov, z ktorých šesť bolo úspešných. Grantové výdavky predstavovali sumu 50 990,00 €, nevyčerpaný zostatok 5 400,00 € bude dočerpaný v roku 2025. V roku 2024 bol dočerpaný grant Kniha - zdroj informácií z roku 2023 v sume 6 400,00 €.

Medzi úspešne realizované granty patrili Vzdelávanie umením, Čítame zas a znova, Vzdelávaj sa s knihou, Stretnúť knihu každý deň, Spájame komunitu, Kniha - zdroj informácií. Najvýznamnejším projektom v roku 2024 bol 13. ročník medzinárodného festivalu Zázračný oriešok. Kniha v rozhlase - rozhlas v knihe, zrealizovaný bez grantovej podpory.

V roku 2024 nerealizovala MsK žiadne kapitálové výdavky.

		Spolu čerpanie rozpočtu
Výdavková časť:		709 234,88
710	**Kapitálový transfer**	0,00
630	**Spotreba materiálu rozp.pol.630**	74 048,67
	nákup kníh do knižničného fondu včítane grantov	20 050,01
	noviny a časopisy pre čitateľov, odborné a knihovnícke časopisy	1 701,37
	kancelárske potreby, tlačivá	807,45
	technický materiál, tonery, obaly na knihy, rámy, nátery, svietidlá	13 729,72
	materiálne výdavky na podujatia	6 236,01
	čistiace, hygienické a dezinfekčné prostriedky, pracovné odevy	3 274,36
	všeob. materiál, štítky na knihy, výstavnícky materiál, záhradnícky,	2827,2
	a inštalačný materiál a iné	
	spotreba - benzín, mazivá a oleje	1 154,59
	ostatné grantové materilové výdavky /výdavky na tvorivé dielne, výstavy, besedy a iné /	1 114,08
	Prístroje, zariadenia - šatňová skriňa,nábytkové skrinky, počítače, notebooky, skartovačka a ďalšie	23 153,88
630	**Spotreba energií rozp. pol. 630**	30 459,78
	elektrická energia	8 501,37
	vodné	2 024,73
	plyn	19 933,68
		0,00
630	**Opravy a udržiavanie rozp.pol.630**	27 142,58
	opravy - schodiska, podláh, maľovanie, čerpadlo, zab. alarm, klimatizacia, vodovodné potrubie a ď.	24 937,20
	opravy - vozidlo, výmena oleja, rôzne spotrebiče, technické vybavenie, osvetlenie a ď.	2 205,38
630	**Cestovné rozp.pol.630**	492,62
630	**Náklady na reprezentáciu rozp.pol.630**	197,30

630	**Ostatné služby rozp.pol.630**	182 801,51
	poštovné - upomienky, pozvánky a iné	1 216,10
	telefónne služby	2 143,64
	koncesionárske poplatky - rozhlas, televízia	0,00
	pripojenie k internetovej sieti, servis softveru a licencie - systémová údržba	12 758,28
	programu Human Klasik - mzdový softwer	
	Korvín - účtovný softwer, licencie - antivírusový program, digitálna kronika	
	poplatky za propagáciu činnosti v médiách, inzercia,	1 454,40
	tlač informačných materiálov, plagáty, pozvánky, skladačky, bulletin a iné	18 365,32
	poplatky za hosting - knižničný software ARL	13 265,12
	prepravné služby / osoby, výstavy, materiál /	4 201,05
	povinné revízie - komíny, zabez. systém, vozidlo, hasiace prístroje, klimatizácie	1 703,60
	elektrospotrebiče, revízie kotlov a tlakových nádob	
	servis výťahu	694,19
	poplatky za školenia pracovníkov	878,30
	HW a SW služby, grafika tlačených materiálov, aktualizácia webového sídla	140,00
	čistiace a upratovacie práce - okná v knižnici, priestory PIC, strojové čistenie podlahy a ďaľšie	7 201,00
	BOZP, PO, parkovanie, diaľ. známka,	616,97
	MVS - medziknižničná výpožičná služba kníh	43,60
	všeobecné služby - výtvarné služby, technické služby a iné,	8 186,64
	ozvučenie, osvetlenie, poplatky zväzom	1 480,00
	Fotografické služby, videoslužby	
	nájomné - za akcie a priestory MsK a PIC	1 987,64
	podujatia mimo projektov (honoráre), povinná spoluúčasť k podporeným projektom, výstavy, besedy, a ďalšie	40 122,00
	kulturne a prezentačné aktivity umelecké výkony,aranžerske, grafika a ďaľšie podľa výstupov projektov	30 466,25
	auttorské odmeny	249,20
	pokuty a penale	657,29
	zdravotné prehliadky	35,00
	ostatné poplatky a dane - dialničná známka	60,00
	Granty:	
	Vzdelávame sa umením	9 592,15
	Čítame zas a znova	14 354,05

	Stretnúť knihu každý deň	2 390,80
	Spájame komunitu	8 538,92
	Mzdové výdavky rozp.pol.610 a rozp. pol. 630	**272 888,77**
610	**mzdové výdavky (tarifné platy, príplatky, odmeny,**	262 869,06
630	**mzdové výdavky - dohody**	10 019,71
610	**mzdové výdavky - dohody - grant**	0,00
		0,00
620	**Zákonné sociálne a zdravotné poistenie rozp.pol.620**	**95 192,47**
620	**Ostatné sociálne poistenie DDS**	**446,00**
630	**Zákonné sociálne náklady, tvorba SF,**	**2 452,18**
630	**Daň z motorových vozidiel**	177,60
630	**Ostatné dane a poplatky, vývoz komunálneho odpadu**	**1 393,60**
640	**Ostatné výdavky na prevádzkovú činnosť, členské**	**250,00**
640	**Sociálne výdavky na stravovanie**	**20 655,80**
	Odpisy DNM a DHM	0,00
630	**Kurzové straty**	0,00
630	**Ostatné finančné náklady**	**636,00**
	bankové poplatky	636,00
	pokuty a penále	0,00
		0,00
630	**Splatná daň z príjmov**	**0,00**
	(splatná daň z príjmov)	

Príjmová časť:		725 525,75
212	**Tržby z predaja služieb**	**18 358,60**
	prenájom priestorov za školenia, prednášky a pod.	4 269,80
	príjmy z predaja vstupeniek, podujatí, organizovania letných táborov	2 253,50
	príjmy z predaja služieb na oddelení pre dospelých - členský poplatok, upomienky,	11 835,30
	poplatok za stratu knihy alebo preukazu, poplatok za vyhotovenie a tlač	
	rešerše, MVS (medziknižničné výpožičné služby)	
	Príjmy z predaja materiálu	**0,00**
		0,00
212	**Ostatné výnosy z prevádzkovej činnosti**	**0,00**
	(preplatok na plyne)	
212	**Úroky**	**0,00**
	(úroky)	
	Kurzové zisky	**0,00**
	(kurzové zisky)	
312	**Výnosy z bežných transferov z rozpočtu obce**	**634 111,00**
312	**priíjmy ostatné - poistné plnenie,**	**0,00**

292	**Vratky, preplatky, refundácie**	**14 684,68**
292	**Prijmy zo soc. fondu**	**1 939,53**
453	**Prostriedky preošlých období**	**41,94**
	Výnosy z kapitálových transferov z rozpočtu obce	**0,00**
	Výnosy z kapitálových transferov ŠR	0,00
312	**Granty a príspevky**	56 390,00
	Kapitálový transfer	**0,00**

V Piešťanoch 17.4.2025

Ing. Margita Galová, riaditeľka MsK

Komentár k vyhodnoteniu podnikateľskej činnosti za rok 2024

Podnikateľská činnosť nie je hlavnou náplňou činnosti MsK a PIC. Týka sa určitej oblasti poskytovaných služieb (prenájmy, predaj vstupeniek, predaj darčekových a upomienkových predmetov).

Ku komentáru pripájame informáciu o hospodárskom výsledku, kde sme z podnikateľskej činnosti dosiahli zisk pred zdanením v sume 34,09 €, pričom náklady za PČ dosiahli sumu 17511,31 € a výnosy dosiahli sumu 17545,40 €.

Mestská knižnica mesta Piešťany a Piešťanské informačné centrum		
Tabuľka nákladov a výnosov podnikateľskej činnosti		
účet	Názov	Skutočnosť spolu k 31.12.2024
	Nákladová časť	v €
501	Materiálové náklady	332,74
502	Energie	614,04
504	Náklady na tovar	13096,25
511	Opravy	635,14
518	Služby	515,83
52x	Mzdové náklady a odvody	2313,15
5xx	Ostatné	4,16
	Náklady podnikateľskej činnosti spolu	17511,31
	Výnosová časť	v €
602	Tržby za prenájom	30
604	Tržby podnikateľskej činnosti	17515,40
	Tržby podnikateľskej činnosti spolu	17545,40
	Zisk podnikateľskej činnosti	34,09

Vypracoval: Ing. Róbert Maron, ekonóm

Schválil : Ing. Margita Galová, riaditeľka MsK

V Piešťanoch, dňa 17.4.2025

Stanovisko hlavného kontrolóra mesta k vyhodnoteniu rozpočtu Mestskej knižnice mesta Piešťany, p. o. za rok 2024

Príspevková organizácia v zmysle § 24 zákona č. 523/2004 Z. z. o rozpočtových pravidlách verejnej správy a o zmene a doplnení niektorých zákonov v znení neskorších predpisov v roku 2024 hospodárila podľa svojho rozpočtu príjmov a výdavkov. Jej rozpočet zahŕňal aj príspevok z rozpočtu zriaďovateľa a prostriedky prijaté od iných subjektov. Po uplynutí rozpočtového roka vykonala príspevková organizácia zúčtovanie finančných vzťahov s rozpočtom zriaďovateľa.

V roku 2023 MsZ uznesením č. 161/2023 schválilo pre Mestskú knižnicu, p. o. (ďalej len „MsK, p. o.“) na rok 2024 rozpočet v príjmovej časti vo výške 654 111,- € a vo výdavkovej časti 654 111,- € s bežným transferom od zriaďovateľa vo výške 643 111,- € a vlastným príjmom 10 500,- €.

V rozpočte Mesta Piešťany bola rozpočtovaná suma transferu od zriaďovateľa vo výške 643 611,- €

V priebehu rozpočtového roka príspevková organizácia vykonávala zmeny a úpravy schváleného rozpočtu.

Uznesením MsZ č. 95/2024 časť D a E zo dňa 27.6.2024 bol rozpočet príjmov a výdavkov znížený o sumu 9 500,- € na sumu 644 611,- € s transferom mesta vo výške 634 111,- €

Skutočne dosiahnuté príjmy príspevkovej organizácie v roku 2024 predstavovali v hlavnej činnosti sumu 634 111,00 € a skutočné výdavky v hlavnej činnosti príspevkovej organizácie v roku 2024 predstavovali 709 234,88 €.

Čerpanie výdavkov v rámci jednotlivých výdavkových položiek bolo v priebehu roka upravované rozpočtovými opatreniami s prihliadnutím na vývoj hospodárenia.

Výšku skutočných príjmov významne ovplyvnilo plnenie položiek bežný transfer od zriaďovateľa, ktorý bol vo výške 634 111,- € pri rovnakej rozpočtovanej sume a granty a príspevky, ktorých plnenie bolo vo výške 56 390,- €.

Získanie grantových finančných prostriedkov malo vplyv aj na úpravy výdavkových položiek.

V podnikateľskej činnosti príspevkovej organizácie v roku 2024 boli skutočné náklady vo výške 20 287,61 € a skutočné výnosy boli 17 545,40 €. Výsledok podnikateľskej činnosti bol zisk vo výške 34,09 €.

V porovnaní s rokom 2023 došlo k výraznému poklesu podnikateľskej činnosti, ktorá ale prekročila výšku dosiahnutú v roku 2021.

Schválený bežný transfer od zriaďovateľa vo výške 634 111,- € bol zaslaný vo výške 634 111,- € a bol čerpaný vo výške 623 220,13 €. Nevyčerpaný rozdiel vo výške 10 890,87 € bol prevedený do nasledujúceho roka.

V roku 2024 MsK, p. o. získala finančné prostriedky z grantov v súhrnnej výške 56 390,- €. Tieto prostriedky boli viazané na účelové použitie a nevyčerpané zostatky grantov vo výške 5 400,- € budú čerpané v roku 2025.

Hospodárenie za hlavnú činnosť v roku 2024 v porovnaní s predchádzajúcimi rokmi:

	2021	2022	2023	2024
Náklady	576 910 €	666 038 €	710 054 €	742 728 €
Výnosy	568 825 €	681 722 €	702 280 €	732 249 €
Výsledok hospodárenia (po zdanení)	- 8 083 €	15 650 €	- 7 774 €	- 10 479 €

Hospodárenie za podnikateľskú činnosť v roku 2024 v porovnaní s predchádzajúcimi rokmi:

	2021	2022	2023	2024
Náklady	10 578 €	44 769 €	20 288 €	17 511 €
Výnosy	10 634 €	44 894 €	20 291 €	17 545 €
Výsledok hospodárenia (po zdanení)	56 €	125 €	3 €	34 €

Podľa § 24, ods. 2 zákona 523/2004 Z. z. „príspevková organizácia je povinná dosahovať príjmy určené svojím rozpočtom“.

Skutočné plnenie príjmov v hlavnej činnosti v hodnotenom roku 2024 dosiahlo rozpočtovanú úroveň.

Hlavnou činnosťou MsK, p. o. sú knižničné služby, výpožičné služby, informačné služby a iné služby, napr. prístup na internet, kopírovanie, poskytovanie priestorov, vydavateľská a propagačná činnosť a pod.

Na základe zhodnotenia predložených podkladov za rok 2024 odporúčam vyhodnotenie rozpočtu Mestskej knižnice mesta Piešťany, p. o. za rok 2024:

schváliť.

V Piešťanoch, dňa 14. 05. 2025

Ing. Stanislav Mikuš
hlavný kontrolór mesta

VYHODNOTENIE

ČINNOSTI ZA ROK 2024

MESTSKEJ KNIŽNICE MESTA PIEŠŤANY A PIEŠŤANSKÉHO INFORMAČNÉHO CENTRA

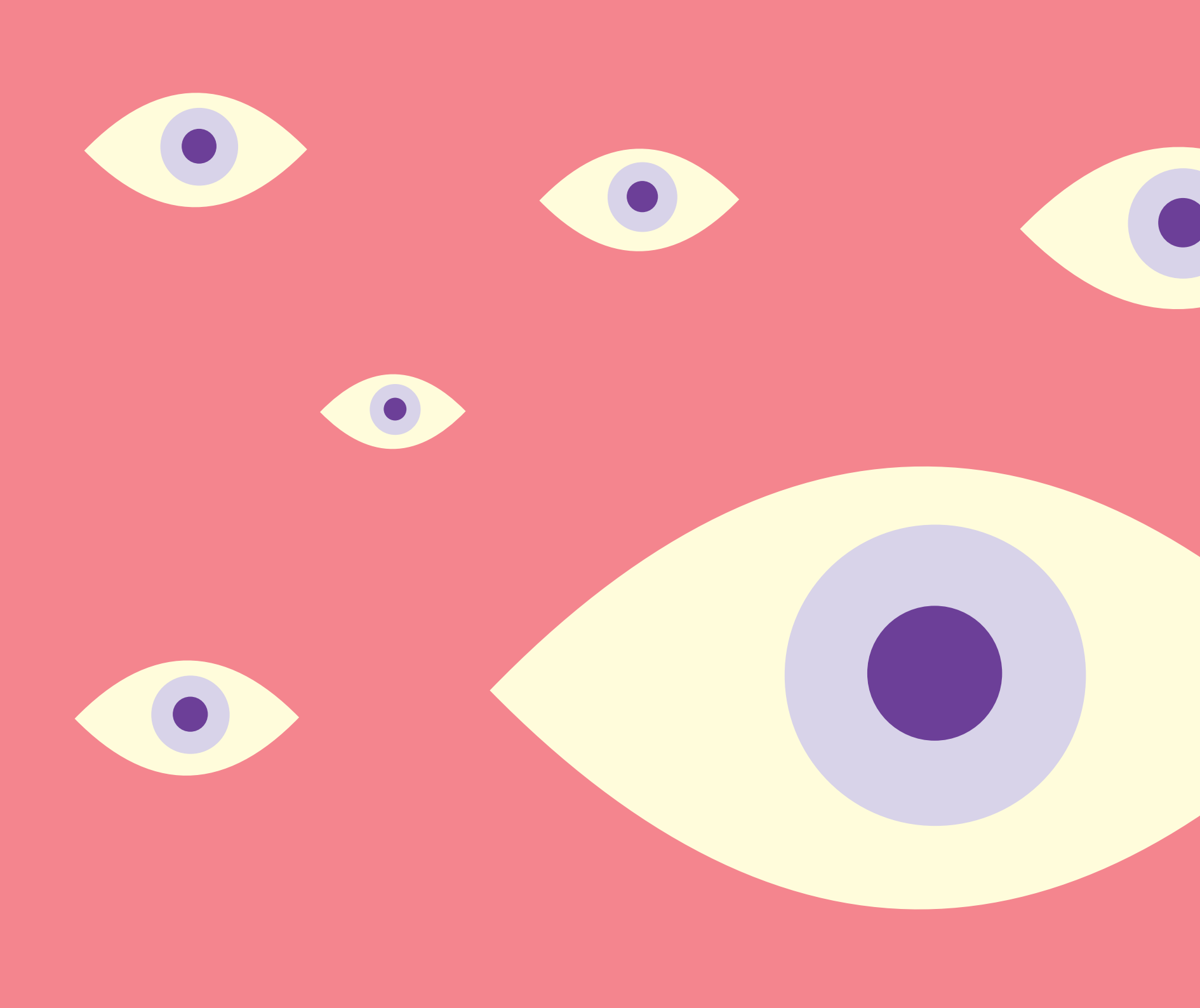

OBSAH

1. INFORMÁCIE O KNIŽNICI 4

2. ČINNOSŤ KNIŽNICE ZA ROK 2024 6

3. AUTOMATIZÁCIA A INTERNETIZÁCIA KNIŽNICE 12

4. PUBLIKAČNÁ ČINNOSŤ KNIŽNICE 16

5. SPOLUPRÁCA KNIŽNICE 17

6. NOVÉ PROJEKTY 20

7. RIADENIE ĽUDSKÝCH DROJOV 22

8. VZDELÁVACIE A KULTÚRNO-SPOLOČENSKÉ PODUJATIA 23

9. PIEŠŤANSKÉ INFORMAČNÉ CENTRUM (PIC) 64

10. PREHĽAD AKTIVÍT MSK (PODUJATIA) 82

10. PREHĽAD AKTIVÍT MSK (VÝSTAVY) 134

10. PREHĽAD AKTIVÍT PIC (VÝSTAVY) 140

10. PREHĽAD AKTIVÍT MSK (PODUJATIA) 142

1 / INFORMÁCIE O KNIŽNICI

Mestská knižnica mesta Piešťany (ďalej len MsK) ako verejná knižnica plní úlohy a činnosti vyplývajúce zo Zákona o knižniciach č.126/2015 Z.z. a zo Zriaďovacej listiny vydanej s účinnosťou od 1.1.1994. Sme jedinou knižnicou na území SR, ktorá v novembri 2002 zriadila a od februára 2003 spravuje mestskú turistickú kanceláriu - Piešťanské informačné centrum (ďalej PIC). MsK sa postupným vývojom vypracovala na modernú, profesionálne vybavenú informačnú a kultúrnu inštitúciu, ktorá poskytuje komplexné knižnično-informačné služby širokému spektru návštevníkov a organizuje kultúrno-vzdelávacie podujatia regionálneho, celoslovenského i medzinárodného významu. Pravidelne pripravuje stretnutia s autormi kníh – spisovateľmi, ilustrátormi a inými známymi osobnosťami, tvorivé dielne, divadelné predstavenia, prevenčné či vzdelávacie podujatia, výstavy, prednášky, semináre a pod. V posledných dvoch desaťročiach sa špecializujeme predovšetkým na prácu s detským čitateľom a pripravujeme programy, ktorých hlavným cieľom je podporiť čítanie detí a mládeže. Zároveň knižnica slúži ako komunitné centrum poskytujúce svoje služby všetkým skupinám občanov mesta a regiónu, domácim i zahraničným návštevníkom.

ROZVOJOVÉ PLÁNY NAŠEJ KNIŽNICE

Rozvojové plány knižnice vychádzajú zo Smernice IFLA (International Federation of Library Associations and Institutions) pre služby verejných knižníc z roku 2010, Manifestu knižníc pre Európu, Manifestu IFLA / UNESCO o verejných knižniciach a Plánu obnovy a odolnosti SR:

- Zabezpečovať slobodný prístup k informáciám alebo k iným verejným informačným zdrojom odborného, študijného, kultúrneho alebo záujmového charakteru a sprístupňovať knižničný fond a info a informačné zdroje individuálnym a inštitucionálnym používateľom.
- Podporovať individuálne a samostatné vzdelávanie, na všetkých úrovniach.

Poskytovať prístup ku kultúrnym prejavom všetkých reprodukčných umení:

- Podporovať medzikultúrny dialóg.
- Podporovať tradície a vzťah ku kultúrnemu dedičstvu, hodnotám umenia.
- Vytvárať podmienky pre rozvoj čitateľskej, informačnej a literárnej gramotnosti a zručností.
- Neustále zvyšovať kvalitu knižnično-informačných služieb, rozširovať a zatraktívňovať priestory pre používateľov, modernizovať technické a interiérové vybavenie oddelení knižnice a vytvárať vzdelávacie a oddychové zóny.
- Skvalitňovať činnosť knižnice na úseku akvizície, spracovania a ochrany knižničných fondov, bibliografie, organizovať podujatia so zreteľom na požiadavky používateľov.
- Naďalej spracovávať, archivovať a sprístupňovať informácie o osobnostiach a aktivitách knižnice, mesta a regiónu prostredníctvom Digitálnej kroniky.
- Pokračovať v projekte elektronickej ochrany knižničných fondov prostredníctvom RFID technológie.
- Podporovať celoživotné vzdelávanie používateľov, ďalšie vzdelávanie zamestnancov a zvyšovanie ich kvalifikácie, počítačovej a komunikačnej gramotnosti.
- Získavať iné finančné zdroje (projekty, sponzori atď.) na rozvojové programy knižnice, interiérové a technické vybavenie, dopĺňanie knižničného fondu, organizovanie odborných a kultúrnych podujatí.
- Podporou a propagovaním čítania prispieť k odstráneniu druhotnej negramotnosti a rozvoju čitateľských návykov.
- Ponukou podujatí prispievať k zmysluplnému tráveniu voľného času detí počas prázdnin.
- Nadväzovať kontakty a rozširovať spoluprácu s partnerskými inštitúciami na Slovensku a na medzinárodnej úrovni.

2 / ČINNOSŤ KNIŽNICE ZA ROK 2024

Knižnica poskytuje rôzne typy služieb, ktoré prispievajú k zvýšeniu všeobecnej čitateľskej gramotnosti. Služby knižnice využíva celé spektrum spoločnosti – od žiakov, cez študentov stredných a vysokých škôl až po seniorov. Dostupná je pravidelná denná tlač, pravidelne rozširujeme knižničný fond o nové tituly a vychádzame v ústrety požiadavkám na medziknižničné služby rôzneho charakteru.

VÝPOŽIČNÉ SLUŽBY:

- absenčné výpožičky beletrie a odbornej literatúry
- prezenčné sprístupňovanie literatúry z odbornej príručnej knižnice
- prezenčné sprístupňovanie novín a časopisov
- predlžovanie výpožičnej lehoty a rezervácia dokumentov

INFORMAČNÉ SLUŽBY:

- regionálne, faktografické a bibliografické informácie
- faktografické informácie zo všetkých vedných odborov a spoločenského života
- konzultačné a referenčné služby, pomoc pri vyhľadávaní a výbere literatúry
- rešeršné služby
- prostredníctvom PIC sa plní funkcia regionálneho informačného bodu

INÉ SLUŽBY:

- medziknižničná výpožičná služba (MVS)
- verejný prístup na internet; voľne dostupná wifi sieť v priestoroch celej knižnice
- responzívny web
- kopírovanie čiernobielych formátov A3, A4
- poskytovanie priestorov pre jazykové a rekvalifikačné kurzy
- edičná, vydavateľská a propagačná činnosť
- bezbariérový prístup pre vozíčkarov a rodičov s kočíkmi

NÁVŠTEVNÍCI KNIŽNICE

Základné a špeciálne knižnično-informačné služby sú hlavnými výstupmi činnosti knižnice a sú poskytované bezplatne. Na priamej realizácii služieb pre používateľov sa podieľajú: oddelenie pre dospelých čitateľov a oddelenie pre deti a mládež. V roku 2024 bola knižnica pre návštevníkov otvorená v dňoch pondelok – piatok, denne od 8.30 h do 19.00 h; t. j. spolu 52,5 hodín týždenne. Okrem toho sme počas mnohých víkendových dní organizovali podujatia pre rodiny s deťmi.

POUŽÍVATELIA

Používateľské zázemie knižnice je veľmi rozmanité. Používateľmi sú deti a mladí ľudia navštevujúci všetky typy škôl, dospelí čitatelia v produktívnom veku, ženy na materskej, nezamestnaní, seniori, domáci i zahraniční návštevníci mesta, kúpeľov a regiónu, ako aj občania sociálne či zdravotne znevýhodnení.

2.1 / AKVIZÍCIA A SPRACOVANIE KNIŽNIČNÉHO FONDU

Akvizícia knižničného fondu sa realizovala v súlade s platnými zákonmi a internými predpismi knižnice. Pri akvizícii boli uplatňované zásady doplňovania knižničných fondov. Zohľadnené boli potreby a návrhy používateľov, demografický vývoj na území mesta a požiadavky stredných a vysokých škôl na území mesta. Výber a nákup knižničného fondu realizovali zodpovední pracovníci knižnice na základe edičných plánov vydavateľstiev, internetového prieskumu a v spolupráci s kníhkupcami a distribučnými agentúrami.
Celkový fond MsK tvoria slovenské a inojazyčné knihy, periodiká a špeciálne audiovizuálne dokumenty. K 31.12.2024 predstavoval fond knižnice celkovo 84 741 knižničných jednotiek (kn.j.), z toho počas roka 2024 pribudlo 1 635 kn.j. Do beletrie pribudlo 901 kn.j. a 110 kn.j. do náučného oddelenia. Počas roka pribudlo 568 kn.j. do oddelenia pre deti a mládež a 56 kn.j. do náučného detského oddelenia.

2.2 / OCHRANA KNIŽNIČNÉHO FONDU

Vychádzajúc zo Stratégie rozvoja slovenského knihovníctva sme v uplynulých rokoch realizovali projekt elektronickej ochrany knižničných fondov sprístupňovaných vo voľnom výbere. V projekte elektronickej ochrany knižničných fondov pokračujeme nákupom RFID etikiet, ktoré prispievajú k rozšíreniu zabezpečenia knižničných fondov vo voľnom výbere a k efektívnejšiemu spracovaniu fondov v rámci knižničného systému ARL. Naším cieľom je vyššia spokojnosť používateľov (rýchlejšia obsluha vďaka RFID technológii) a pozitívne pôsobenie na čitateľa vďaka zavádzaniu nových technológií.

AKVIZÍCIA A SPRACOVANIE KNIŽNIČNÉHO FONDU

knižničný prírastok
1 635

oddelenie dospelých
1 011

beletria
901

náučná literatúra
110

oddelenie pre deti a mládež
624

beletria
568

odborná
56

VÝPOŽIČNÉ SLUŽBY

Výpožičky čitateľom knižnice

101 451

oddelenie pre dospelých

59 641

oddelenie pre deti a mládež

41 810

MVS iným knižniciam

67

Spolu počet čitateľov

5 144

oddelenie pre dospelých

3 001

oddelenie pre deti a mládež

2 143

2.3 / VÝPOŽIČNÉ SLUŽBY

Od januára až do konca decembra 2024 bolo z fondu knižnice vypožičaných spolu 101 451 kn.j., z toho výpožičky oddelenia pre dospelých predstavovali 59 641 kn.j. a 41 810 z oddelenia detského. V rámci národnej mimoknižničnej výpožičnej služby (MVS) sa zrealizovalo 67 výpožičiek z iných knižníc. V roku 2024 bolo registrovaných v knižnici 5 144 čitateľov, z toho bolo 3 001 čitateľov oddelenia pre dospelých a 2143 oddelenia pre deti a mládež.

2.4 / INFORMAČNÉ SLUŽBY

Útvar knižnično-informačných služieb poskytoval pre verejnosť: bibliograficko-informačné služby formou bibliografií, písomných a ústnych faktografických informácií. Pracovníkmi knižnice boli používateľom poskytované informácie o službách a fondoch knižnice, o spôsoboch vyhľadávania dokumentov, informácie z on-line katalógov, vybavovali sa telefonické požiadavky používateľov a požiadavky prichádzajúce elektronickou poštou. Novým používateľom sa predvádzali a vysvetľovali možnosti vyhľadávania v elektronickom katalógu, objednávanie dokumentov, rezervovanie, prolongovanie a prezeranie konta čitateľa. Pracovníci mestskej knižnice vypracovali spolu 21 rešeršných požiadaviek k bakalárskym, diplomovým a dizertačným prácam. Rešerše sa týkali predovšetkým oblasti psychológie, zdravotníctva, športu, turizmu, pedagogiky a ekonomiky. Zadávateľmi boli študenti stredných a vysokých škôl a ľudia v produktívnom veku.

Elektronické referenčné služby využilo 10 349 používateľov. Pri spracovaní boli dodržiavané medzinárodné štandardy. Knižničný fond je spracovaný v systéme ARL a je prístupný na všetkých oddeleniach formou voľného výberu. Všetky dokumenty získané akvizíciou sú sprístupnené v on-line katalógu knižnice; čitateľom k lepšej orientácii prispievajú skenované obálky kníh.

3 / AUTOMATIZÁCIA A INTERNETIZÁCIA KNIŽNICE

3.1 / AUTOMATIZÁCIA

Knižnica poskytuje svojim používateľom plne automatizované služby, celý knižničný fond je spracovaný v elektronickej podobe. Používateľom je k dispozícii elektronický on-line katalóg dostupný 24 hodín denne, ktorý ponúka neobmedzený prístup k informačným zdrojom o našom knižničnom fonde. Prostredníctvom elektronického katalógu môžu používatelia získať informácie o dostupnosti knižného titulu, rezervovať a objednať si ho cez internet. Výhodou je, že prístup k týmto službám môžu mať užívatelia priamo zo svojho pracoviska, školy, či domáceho prostredia, čo značne urýchľuje a zjednodušuje prenos informácií. Podmienkou plného využívania všetkých služieb elektronického on-line katalógu čitateľom je vlastnenie čitateľského preukazu, na základe ktorého môže čitateľ požiadať o vytvorenie prístupového hesla, ktoré mu umožní prístup do svojho čitateľského konta. Po prihlásení si čitateľ vie sám na diaľku urobiť rezerváciu vybraného knižného titulu, resp. požiadať o predĺženie výpožičnej lehoty.
V roku 2024 sme využívali službu zasielania SMS správ, ktorú knižnica zaviedla od polovice októbra 2023. Zvýšil sa tým komfort využívania knižničných služieb, najmä vďaka lepšej flexibilite a orientácii vo výpožičných termínoch.
Informácie o vypršaní výpožičnej doby, držanej rezervácii, či upomienky, zasielame SMS správou aj e-mailom. Služba zasielania SMS správ sa aktivuje automaticky každému čitateľovi, ktorý pri registrácii, do knižničného systému, alebo dodatočne, uviedol svoje telefónne číslo. SMS správy sú zasielané automaticky s upozornením o blížiacom sa vypršaní výpožičnej lehoty, ktoré prichádza vždy 5 dní pred daným termínom. Formou SMS správ sa zasielajú informácie o zmene pri držanej rezervácii – vo chvíli, keď je rezervovaná kniha dostupná a pripravená na vypožičanie, ale aj upomienky. V prípade, že si čitatelia knižnice neprajú dostávať SMS upozornenia, službu je možné deaktivovať telefonicky, alebo osobne v knižnici. Tento flexibilný spôsob upozorňovania je možné zaviesť vďaka systému Advanced Rapid Library (ARL), ktorý je určený pre automatickú správu katalógov a zbierok knižníc a ktorý knižnica dlhodobo využíva.

3.2 / INTERNETIZÁCIA

V oblasti informačných technológií bola pozornosť venovaná najmä plynulej prevádzke informačných systémov na všetkých pracoviskách knižnice, aktualizácii webovej stránky knižnice, prístupu ku katalógu, modernizácii IT a rozšíreniu siete. V priestoroch knižnice je voľne dostupná Wi-Fi sieť, prostredníctvom ktorej sa naši návštevníci môžu vlastnými zariadeniami (notebook, smartphone) pripojiť na internet.

3.3 / SOCIÁLNE SIETE (FACEBOOK, INSTAGRAM)

Sociálne siete sú silným marketingovým nástrojom a vplyvným prostriedkom prepojenia knižnice so širokou verejnosťou, ale i s autormi, hercami, vystavujúcimi, lektormi a ďalšími, s ktorými knižnica spolupracuje. Sociálne siete neslúžia len na informovanie verejnosti o živote v knižnici a aktuálnych podujatiach. Ich prínos je v budovaní dobrého mena a pozitívneho obrazu knižnice ako multifunkčného priestoru otvoreného svojim návštevníkom.
Vďaka zverejňovaným príspevkom, oznamom, pozvánkam na podujatia, videám, knižným tipom sa zvýšil záujem o aktivity knižnice, osobnú návštevu, aj o návštevu webstránky knižnice. Zároveň sme zaznamenali prepojenia a odkazy na príspevky knižnice od jednotlivých autorov, ilustrátorov, hercov, ktorý i touto formou propagujú aktivity knižnice v rámci svojich stránok.
Knižnica je tak prezentovaná v širšom okruhu verejnosti, než na ktorý má dosah vlastnou cestou. V roku 2024 knižnica na svojom facebookovom profile pravidelne propagovala podujatia, ktoré sa v jej priestoroch konali a to nielen formou pozvánok a fotogalérie z konkrétnych podujatí, ale aj prostredníctvom zverejnených videorozhovorov s účinkujúcimi.
Celkovo sa na facebookovej stránke v uplynulom roku publikovalo 211 príspevkov a na Instagramovej stránke 905. Oproti predošlému roku sa zvýšil počet sledovateľov stránky o 119 osôb na celkový počet 2 583 sledovateľov.
Svoju aktivitu sme propagovali aj na Instagramovom profile knižnice, a to najmä prostredníctvom príspevkov a tzv. príbehov. Osobitne sme sa tiež venovali osobnej komunikácii s našimi sledovateľmi. Počet návštev nášho profilu sa oproti minulému roku zvýšil na 1187. Stúpol aj počet pravidelných sledovateľov knižnice na Instagrame v roku 2024, konkrétne o 87 na celkový počet 1187 sledovateľov.

3.4 / SPRÁVA, VÝVOJ A AKTUALIZOVANIE WEBOVÝCH STRÁNOK KNIŽNICE

MsK spravuje 2 webové sídla, a to knižnice - www.kniznica.sk a Piešťanského informačného centra - www.pic-piestany.sk. V každom roku prebiehajú neustále úpravy a aktualizácia oboch webov, ktoré reflektujú na požiadavky čitateľa, resp. návštevníka, a súčasne reagujú na aktuálne trendy vývoja a medzinárodné štandardy v tejto oblasti. Cieľom úprav je udržiavať stránky živé, atraktívne a moderné. Všetky súčasti stránky sú pravidelne aktualizované. Dbáme nielen na úroveň textovej časti, ale aj na fotografickú prílohu a farebnú grafickú úpravu. Neoddeliteľnou súčasťou webstránky knižnice je aj detský web určený pre rodičov s deťmi a predovšetkým deti I. stupňa ZŠ - www.detskakniznica.sk.

V roku 2024 sme zaznamenali 55 367 relácií na webovej stránke a elektronickom katalógu. Používateľov, ktorí mali aspoň jednu reláciu v rámci roka 2024 bolo 31 592, čo zahŕňa aj nových aj vracajúcich sa používateľov, z toho 13 093 z desktopu (stolného počítaču), 17 942 z mobilov a 557 z tabletu. Celkový počet zobrazených stránok bol 135 896.

NÁVŠTEVNOSŤ WEBSTRÁNKY A KATALÓGU

Počet relácií
55 367

Počet zobrazených stránok
135 896

Počet používateľov
31 592

Desktop
13 093

Tablet
557

Mobil
17 942

4 / PUBLIKAČNÁ ČINNOSŤ KNIŽNICE

S kultúrno-vzdelávacou činnosťou veľmi úzko súvisí propagačná činnosť. Na svojej internetovej stránke knižnica pravidelne informovala o poskytovaných službách i o podujatiach, ktoré usporadúvala. Všetky informácie sa priebežne aktualizovali a dopĺňali. K jednotlivým akciám sme prevažne vo vlastnej réžii zabezpečovali grafický návrh a tlač plagátov a pozvánok. Ku každej realizovanej výstave bol vytvorený plagát, leták, informačný materiál o autorovi a tlačová správa. Každý mesiac sme pripravili mesačný program podujatí v tlačenej forme. Propagáciu činnosti sme zabezpečovali v miestnych a regionálnych médiách, AB Piešťany, Piešťanský týždeň, zpiestan.sk, v citylightoch, vo vitrínach a tiež formou pozvánok, plagátov, na webových stránkach pic-piestany.sk, kniznica.sk, piestany.sk, pnky.sk, zpiestan.sk, prostredníctvom stránky Facebooku a Instagramu, prostredníctvom článkov v odborných časopisoch a pod. Naše tlačoviny sme distribuovali nielen do miestnych vzdelávacích zariadení, hotelov, penziónov, kultúrnych inštitúcií, ale aj v rámci regiónu a okresu. Prezentovali sme ich aj v priestoroch MsK a PIC. O našich významných podujatiach sme verejnosť a médiá informovali aj prostredníctvom tlačových správ.

Výnimočnú pozíciu v knižnici má festival Zázračný oriešok. Kniha v rozhlase – rozhlas v knihe 2024. Uskutočnil sa od 21. do 24. mája a o propagáciu festivalu sa postarali celoslovenské médiá Rádio Devín, Rádio Regina Západ, Rádio Junior či časopis Slovenka. Festival prezentovali aj piešťanské médiá.

Prostredníctvom vydavateľskej činnosti podávame informácie o našej konkrétnej práci, predovšetkým zverejňujeme svoje kultúrno-vzdelávacie aktivity, ktoré sú neoddeliteľnou súčasťou profilu našej knižnice.

5 / SPOLUPRÁCA KNIŽNICE

Knižnica v roku 2024 pokračovala v potvrdzovaní doterajších spoluprác nielen s knižnicami na území Slovenska a Čiech, ale tiež so strednými školami na území okresu Piešťany.

5.1 / PARTNERSTVÁ V RÁMCI OKRESU

V roku 2024 sa prostredníctvom realizovania výstav, ich sprievodných podujatí, besied a informačných výchov zintenzívnila spolupráca so strednými školami, predovšetkým s gymnáziami:

- Gymnázium Pierra de Coubertina v Piešťanoch
- Gymnázium Jána Baltazára Magina vo Vrbovom
- Stredná priemyselná škola elektrotechnická
- Stredná odborná škola obchodu a služieb v Piešťanoch
- Hotelová Akadémia Ľudovíta Wintera v Piešťanoch

Knižnica zintenzívnila spoluprácu s HENDI CENTROM, ktoré poskytuje rehabilitačnú starostlivosť od najmenších detí, cez dospelých seniorov s neurologickými, ortopedickými a polyneuropatickými diagnózami. Priniesla do jeho priestorov rôzne typy podujatí od výstav cez divadelné dramatizácie až po literárno-výtvarné workshopy určené klientom centra aj verejnosti. Počas letných knižničných táborových dní si účastníci tábora mali možnosť prehliadnuť centrum, zoznámiť sa s jeho aktivitami a vyskúšať si konkrétne cvičebné metódy a stroje.

V záujme medzigeneračného prepojenia sa aktivity knižnice preniesli aj do priestorov Zariadenia pre seniorov v Moravanoch nad Váhom. V predvianočnom čase knižnica klientom centra priniesla kultúrne podujatie a prezentáciu knihy slovenského autora, čím poskytla klientom centra možnosť zmysluplného trávenia voľného času, obohatenie kultúrnymi a estetickými zážitkami a pookriatie.
V rámci projektu Spolu v jednom meste knižnica počas letných prázdnin pripravila aktivity pre odídencov z Ukrajiny - rodiny s deťmi.

Piešťanská knižnica spolupracovala so Slovenskými liečebnými kúpeľmi Piešťany, a.s. v aktivitách:

- projekt Knihotúlanie, ktorý priniesol rôzne besedy a stretnutia so zaujímavými ľuďmi v oblasti kultúry a pozýval k literárnym zážitkom aj mimo knižničných priestorov
- propagácia významných kultúrnych podujatí organizovaných kúpeľmi prostredníctvom video-upútaviek na TV obrazovke v PIC na Kolonádovom moste
- spolupráca s Mlynom Marianna - organizovanie výstav a podujatí
- Elektrárňa Piešťany – organizovanie výstav a podujatí

5.2 / PARTNERSTVÁ V RÁMCI SLOVENSKA

Knižnica aj v roku 2024 pokračovala v utužovaní spolupráce s Danubiana Meulensteen Art Museum, prostredníctvom reinštalácie výstav. Pokračovalo sa v partnerskej spolupráci a reinštalácii výstav v inštitúciách:

- Danubiana Meulensteen Art Museum
- Galantská knižnica
- Bibiana - Medzinárodný dom umenia pre deti v Bratislave
- Osmijanko n. o.
- Divadelný ústav Bratislava
- Hudobné centrum Bratislava
- Slovenské literárne centrum

5.3 / MEDZINÁRODNÉ PARTNERSTVÁ

V roku 2024 sme pokračovali v spolupráci na medzinárodnej úrovni:

- Městská knihovna v Praze - Korunní
- Veľvyslanectvo Českej republiky na Slovensku
- Česká centrála cestovného ruchu – CzechTourism
- Regionálne múzeum v Litomyšli
- České centrum Bratislava
- V mesiacoch máj a jún 2024 sme zrealizovali výstavu Ideoklipy - výber z ideotéky Bohuslava Perneckého v Městské knihovne Poděbrady

6 / NOVÉ PROJEKTY

Podpora rozvoja inteligentných laboratórií v knižniciach

INTELIGENTNÉ LABORATÓRIUM

V roku 2024 sme začali pracovať na projekte Inteligentné laboratórium. Cieľom je sprístupniť virtuálnu smart učebňu, ktorá pomôže popularizácii výskumu a inováciám. Laboratórium má za úlohou motivovať obyvateľov k štúdiu a kariére vo vedeckých oblastiach. Tento proces je naviazaný na implementáciu Národnej stratégie výskumu, vývoja a inovácií 2030.

Knižnica okrem hlavných činností ako je kultúrna, informačná a vzdelávacia, napomáha uspokojovaniu kultúrnych, informačných, vedecko-výskumných a vzdelávacích potrieb. Cieľom knižnice je teda aj aktívne podporovať celoživotné vzdelávanie a duchovný rozvoj. Inteligentné laboratórium nám umožňuje zrealizovať zážitkové a inovatívne aktivity s cieľom popularizovať a podporovať vedu, techniku, výskum, vývoj, inovácie, kreativitu, manuálne a digitálne zručnosti verejnosti. Otvárame priestor pre kreativitu a rozvoj digitálnych zručností.

DIGITÁLNA KNIŽNICA PRE DETI

Ďalšou novou aktivitou knižnice je Digitálna detská čitáreň. Obsahuje cez 1600 titulov detskej literatúry. Ponúka na čítanie špeciálne upravené obrázkové digitálne detské knihy. Tieto knihy sú dostupné kdekoľvek a komukoľvek, kto má smartfón, tablet či počítač. Deti tak môžu čítať obľúbené knihy na dovolenke, v čakárni u lekára či kdekoľvek, kde majú voľnú chvíľu. Knihy sú prístupné online nepretržite a môžu si ich tiež vypožičať školy a čítať na interaktívnej tabuli či interaktívnom stole.

Pestrý výber rôznych titulov umožňuje deťom vybrať si literatúru podľa vlastných záujmov a čitateľských schopností.

Zapojili sme sa do projektu Detskej digitálnej knižnice a začali sme pripravovať digitálnu čitáreň s KUBO CLUB. V aplikácii KUBO – detské knihy si čitateľ registruje cez číslo čitateľského preukazu a napojí sa na knižnicu. Do KUBO Club pribúdajú mesačne nové tituly, aby sme neustále rozširovali fond o zaujímavé knihy. Knihy budú dostupné v slovenčine, ale aj v angličtine a ukrajinčine. Predpokladáme, že vďaka digitálnej knižnici sa v priemere zvýši počet prečítaných kníh o 50 %.

KNIŽNICA PRIESTOR PRE BUDÚCNOSŤ

V roku 2024 sme pokračovali v našej činnosti podchytiť najmä najmladšiu generáciu a motivovať ju k čítaniu pravidelnými návštevami knižnice. V tohtoročnej etape sme sa zamerali na dozariaďovanie a dovybavenie priestoru oddelenia pre deti a mládež. Pribudli nové detské stoličky, rôzne hry a na oddelení pribudla nová stála výstava Dobšinského rozprávok ilustrátora Vlada Krála.

Realizovať funkčný a estetický priestor je dlhoročným úspešným konceptom Mestskej knižnice v Piešťanoch, ktorí oceňujú odborní pracovníci, pedagógovia, umelci aj návštevníci knižnice. Postupne sa stala významným kultúrnym multižánrovým centrom, ktoré sa svojím zámerom odvíja od základného poslania knižnice, práce s knihou a s čitateľom. Vytvorili sme mimoriadne funkčné a estetické prostredie, ktoré bolo úspešne vyhodnotené a ocenené mnohými odborníkmi. Naším cieľom je výrazne zaujať a motivovať školské kolektívy do takej miery, aby sa radi vracali pravidelne do knižnice.

Špeciálne navrhnuté priestory, multifunkčný nábytok a ergonomické priestory umožňujú deťom mať knižky na dosah, prehľadne uložené a ľahko dostupné. Uvedomujeme si, že funkčnosť a vysoké estetické kritériá prostredia sú zásadným podnetom pre prvé kontakty najmladších čitateľov s knižnicou. Priestory využívame i k veľmi obľúbeným a významným kreatívnym aktivitám. Tvoríme preto prostredie, v ktorom sa každý návštevník bude cítiť príjemne.

7 / RIADENIE ĽUDSKÝCH ZDROJOV

POČET ZAMESTNANCOV

K 31. 12. 2024 bol fyzický stav zamestnancov knižnice a PIC v počte 19, z toho v knižnici 16 a 3 v PIC. Z toho v počte 1 evidujeme zamestnanca v mimoevidenčnom stave (starostlivosť o dieťa do 3 rokov).

VZDELÁVANIE ZAMESTNANCOV

Z dôvodu neustáleho skvalitňovania vzdelávania a získavania vedomostí a zručností sa zamestnanci MsK a PIC pravidelne zúčastňovali na odborných školeniach a seminároch. Celkovo sme ich absolvovali 7 a išlo o školenia s ekonomickým a finančným zameraním, ale aj školenie na ochranu osobných údajov, PO a BOZP. Jeden zamestnanec sa zúčastnil semináru a podujatia Medzinárodná prehliadka knižničných podujatí 2024, ktorý zorganizovala Krajská knižnica P. O Hviezdoslava v Prešove v dňoch 12. - 13. 11. 2024 na príbuzné témy ako obohatiť kultúrny výchovno-vzdelávací program pre návštevníkov knižníc.

8 / VZDELÁVACIE A KULTÚRNO-SPOLOČENSKÉ PODUJATIA

Popri výpožičných a informačných službách sa naša knižnica zameriava aj na služby v oblasti vzdelávania a organizovania podujatí rôzneho druhu. Tie zvyšujú kredit knižnice a vytvárajú z nej komunitné centrum. Z kultúrno-spoločenských podujatí sú to predovšetkým besedy, literárno-informačné hodiny, literárno-výtvarné a dramatizované workshopy, scénické čítania, prezentácie literárnych a odborných diel, prednášky, semináre, výstavy, literárne festivaly a iné.

V posledných dvoch desaťročiach sa špecializujeme predovšetkým na prácu s detským čitateľom a pripravujeme programy, ktorých hlavným cieľom je podporiť čítanie detí a mládeže. V práci s mladým čitateľom sa snažíme používať príťažlivé metódy, osloviť ich atraktívnou ponukou podujatí, prezentovať knihu v literárnej, rozhlasovej, výtvarnej, dramatickej i animovanej podobe.

V roku 2024 sme zrealizovali celkovo 906 podujatí (prezentácie, besedy, scénické čítania, literárno-výtvarné a dramatizované workshopy, divadelné predstavenia, prednášky, literárno-informačné hodiny, súťaže, atď...) s celkovou účasťou 61 835 účastníkov.

8.1 / PROJEKTY

SPÁJAME KOMUNITU

Projektom Spájame komunitu sme otvorili spoločenský (čitatelia, návštevníci knižnice) dialóg a zamerali sa dôležité témy – vzájomnú toleranciu, inakosť, integráciu, podporu sociálne i zdravotne znevýhodnených. Prostredníctvom netradičných, kultúrno-interaktívnych aktivít sme tieto hodnoty komunikovali naprieč všetkými vekovými kategóriami, od detí cez mladých, až po seniorov.
Podujatia sme realizovali s finančnou podporou Ministerstva kultúry Slovenskej republiky.

VZDELÁVANIE UMENÍM

Aktivity, ktoré sme uskutočnili v projekte Vzdelávanie umením, sme sústredili na výchovné a vzdelávacie pôsobenie na žiakov, zamerané na rozvoj a poznávanie rôznych druhov umenia v jeho literárnej, dramatickej, výtvarnej, vizuálnej a hudobnej podobe, na podnietenie kreatívneho myslenia, obrazotvornosti a podporu kultúrnej a literárnej gramotnosti žiakov. Aktivity projektu sme uskutočňovali od 1. januára do 31. decembra 2024. Podujatie z verejných zdrojov podporil Fond na podporu umenia.

KNIHA – ZDROJ INFORMÁCIÍ

Knižnice umožňujú intelektuálnu slobodu zabezpečovaním slobodného prístupu k informáciám, myšlienkam a dielam na ľubovoľnom médiu a bez ohľadu na hranice (Alexandrijský manifest o knižniciach, informačná spoločnosť v pohybe, International Federation of Library Associations and Institutions, 2005). Aby knižnica mohla poskytovať služby na dostatočnej úrovni a zodpovedať požiadavkám svojich návštevníkov, je dôležité knižničný fond pravidelne obnovovať o kvalitné a aktuálne informačné zdroje. V rámci projektu sa fond knižnice obnovil na Oddelení pre dospelých o 614 nových kníh beletrie a 73 kníh náučnej literatúry. Fond Oddelenia pre deti a mládež sa rozšíril o 381 kníh beletrie, 42 kníh náučnej literatúry pre deti, ako aj o periodiká Slniečko a Bublina. Projekt Kniha – zdroj informácií trval od júla 2023 do konca júna 2024. Akvizíciu podporil z verejných zdrojov Fond na podporu umenia.

VZDELÁVANIE UMENÍM

ČÍTAME ZAS A ZNOVA

VZDELÁVAJ SA S KNIHOU

Cieľom nášho projektu v roku 2024 bolo zvýšiť gramotnosť čitateľov a kultúry čítania cielenou akvizíciou. V súlade so štátnou politikou podpory knižniciam sme zvyšovali podiel obyvateľov, ktorí sa zaregistrujú ako čitatelia. Cieľom tiež bolo zvýšiť počet výpožičiek, preto sme pristúpili k výraznejšej aktualizácii fondu kvalitnou literatúrou a periodickou tlačou. Projekt Vzdelávaj sa s knihou sme začali realizovať začiatkom júla 2024, potrvá do konca júna 2025. Akvizíciu podporil z verejných zdrojov Fond na podporu umenia.

TÝŽDEŇ SLOVENSKÝCH KNIŽNÍC

25. ročník celoslovenského podujatia Týždeň slovenských knižníc, vyhlasovaného Slovenskou asociáciou knižníc a Spolkom slovenských knihovníkov, sa uskutočnil v období od 4. marca do 8. marca 2024 pod záštitou prezidentky Zuzany Čaputovej. Na slávnostnom otvorení na Bratislavskom hrade prezentovali našu knižnicu. Do Týždňa slovenských knižníc sme sa zapojili zaujímavými aktivitami a podujatiami- Uskutočnili sme tvorivé čítania, literárne a kreatívne workshopy a prezentácie kníh.

ČÍTAME ZAS A ZNOVA

Naším cieľom je u oslovenej komunity vzbudiť a podporiť záujem o čítanie a rozvoj literárnej gramotnosti. Knižnica podporuje rodiny pri budovaní literárnych návykov detí mnohorakými spôsobmi. Podujatia Batoláriá a workshopy pre rodičov s malými deťmi umožnil v minulom roku znova prehĺbiť si vzťah s deťmi a hravo ich uviesť do sveta literatúry a umenia. Pre materské školy sme pripravili interaktívne dramatizácie, výstavy, kreatívne dielne. Školáci navštívili podujatia zamerané na zmysluplné trávenie voľného času v knižnici. Súčasťou projektu boli letné náučné a tvorivé tábory. Školákom, ktorí nenavštevujú školské kluby a krúžky, sme ponúkli podujatia zamerané na zmysluplné trávenie voľného času v knižnici. Projekt podporil Fond na podporu umenia.

PIEŠŤANY ČÍTAJÚ DEŤOM

Súčasťou projektu Čítame zas a znova bolo podujatie Piešťany čítajú deťom. Účinkovali v ňom slovenské autorky Kristína Baluchová, Hedviga Guttierez a Diana Mašlejová, ktoré vybrali pasáže zo svojich kníh pre deti. Podujatie sprevádzal výtvarný workshop.

TÚLAVÁ KNIŽNICA

V letných mesiacoch sme realizovali obľúbený projekt Túlavá knižnica predstavujúci súbor podujatí realizovaných počas jedného dňa na rôznych miestach. Skladba podujatí bola atraktívna pre rodiny s deťmi i dospelých, ktorí mali možnosť vidieť rôzne divadelné predstavenia, stretnúť sa osobne s bábkohercami, autormi, navštíviť neobvyklú výstavu alebo zažiť workshop s umelcami či významnými lektormi. Podujatia sme preniesli do priestorov letných školských klubov a družín, ale aj na miesta atraktívne verejnosti. Napr. do Mlynu Marianna, Hendi Centra, na do priestorov Piešťanského informačného centra na Pribinovej a Kolonádový most.

OSMIJANKOVA LITERÁRNA ZÁHRADA

Obľúbeným podujatím, ktoré sa pravidelne koná v knižnici je Osmijankova literárna záhrada. Jej súčasťou je nielen scénické čítanie z jednej z najobľúbenejších detských kníh od Kristy Bendovej Osmijankove rozprávky, ale tiež komentovaná prehliadka Osmijankovej záhrady a rôzne tvorivé hry, ktoré upevňujú v deťoch dobré čitateľské návyky.

LETNÉ TVORIVÉ TÁBORY

V roku 2024 sme tiež zorganizovali letné náučné a tvorivé tábory, ktoré boli súčasťou projektu Čítame zas a znova. Pre deti, ktoré obľubujú čítanie, pokračovali aktivity čitateľského klubu. Knihy sme prezentovali v rôznych podobách – zážitkové a inscenované čítania, dramatizácie, literárno-výtvarné workshopy, besedy, výstavy ilustrácií, workshopy pre rodičov a iné. Aktivity späté s projektom sa uskutočnili od 1. januára do 31. decembra 2024. Podujatia tohto projektu boli realizované s finančnou podporou Fondu na podporu umenia.

OSMIJANKOVA
LITERÁRNA
ZÁHRADA

ULIČKOVINY
Ján
Uličiansky

ULIČKOVINY

Celodenný program Uličkoviny bol venovaný literárnej, rozhlasovej a divadelnej tvorbe spisovateľa Jána Uličianskeho pri príležitosti nedožitých 69. narodenín. Program bol úzko prepojený s komplexnou tvorbou Jána Uličianskeho. Podujatie bolo súčasťou projektu Knihotúlanie.

STRETNÚŤ KNIHU

Projekt Stretnúť knihu si vzal za úlohu motivovať deti k čítaniu a rozvíjať ich jazykové kompetencie a literárnu gramotnosť prostredníctvom zážitkov a podnetov získaných stretnutiami s autormi, ilustrátormi a vydavateľmi. Projekt pozostával z mnohých aktivít, ktoré sa konali formou rozmanitých a inovatívnych osobných stretnutí. Projekt Stretnúť knihu bol rozdelený na dve časti. Túlavá knižnica prinášala náučno-zábavné aktivity počas školského roka a v letných mesiacoch na netradičných miestach.
Kniha na javisku priniesla súbor podujatí, prostredníctvom ktorých sme predstavili tvorbu autorov a ilustrátorov. Z verejných zdrojov podporil Fond na podporu umenia, ktorý bol hlavným partnerom projektu.

PIEŠŤANSKÉ ZÁBALY

V polovici augusta sa naša knižnica stala súčasťou prvého ročníka divadelného festivalu Piešťanské zábaly. V priestoroch knižnice sa uskutočnili štyri divadelné predstavenia.

VIANOČNÉ TRHY 2024

Novinkou v tomto roku bola účasť knižnice na piešťanských vianočných trhoch. Vianočné trhy na Námestí Slobody sme v tomto roku obohatili o scénické čítanie pre rodiny s deťmi. Každú sobotu počas decembra sa na námestí predstavili účinkujúci z Divadla TUŠ. Scénické čítania obohatili kultúrny program na námestí a nepriamo na ne nadväzovali výstavy s rozprávkovou a vianočnou tematikou Vianočné mystérium a Rozprávkar z planéty Solitera.

ZÁZRAČNÝ ORIEŠOK. KNIHA V ROZHLASE – ROZHLAS V KNIHE. XIII. ROČNÍK

Festival prezentoval rozprávku v jej rôznych podobách – literárnej, výtvarnej, dramatickej a animovanej prostredníctvom mnohých zaujímavých aktivít: besied so spisovateľmi, ilustrátormi, rozhlasovými tvorcami, hercami, prezentácií súťažných rozprávok, výstav slovenských a českých ilustrátorov, tvorivých dielní, divadelných dramatizácií, scénických čítaní a pod.
Festival Zázračný oriešok. Kniha v rozhlase – rozhlas v knihe patrí k najvýznamnejším projektom našej knižnice. Hlavným cieľom festivalu je sprostredkovať školským kolektívom, deťom materských, základných a stredných škôl, deťom a rodinám osobné stretnutia s tvorcami detských kníh a rozhlasových rozprávok a zvýšiť záujem o čítanie a počúvanie rozhlasových rozprávok.
Festivalové aktivity sme začali realizovať od apríla a trvali až do konca augusta. Hlavný program XIII. ročníka sa uskutočnil v dňoch od 21. mája do 24. mája 2024. Počas týchto dní sa uskutočnila súťažná konfrontácia a prehliadka rozhlasových hier na motívy kníh domácich i zahraničných autorov z produkcie Slovenského rozhlasu. Súčasťou festivalu bolo okrem predstavenia súťažných titulov, autorov, podujatí a sponzorov i slávnostné odovzdávanie cien. Náročnú úlohu mala detská i odborná porota, ktoré rozhodli o tom, ktorý zo súťažných titulov získa cenu Zázračný oriešok. Detská porota pracovala aj s knižnou predlohou, texty si vopred načítali.
Viac info na www.zazracnyoriesok.sk

Tvorcom ceny XIII. ročníka bol slovenský ilustrátor Filip Horník. Už tradične sa udeľovala aj zvláštna cena Rozhlasu a televízie Slovenska za celoživotné dielo a prínos v rozhlasovej dramatickej tvorbe pre deti. Zvláštna cenu Literárneho informačného centra – Cenu Márie Ďuríčkovej – bola aj v tomto ročníku udelená autorovi v oblasti detskej tvorby za významný umelecký prínos.
Krátko pred začiatkom festivalu zomrel zakladateľ festivalu spisovateľ Ján Uličiansky. Organizátori festivalu si Jána Uličianskeho pripomenuli rôznymi akciami (priame vysielanie, rozhovory, podujatia, ...)
Hlavnými organizátormi festivalu boli Mesto Piešťany, Mestská knižnica mesta Piešťany, Trnavský samosprávny kraj, RTVS. Spoluorganizátormi boli Literárne informačné centrum, BIBIANA, medzinárodný dom umenia pre deti v Bratislave, Vysoká škola múzických umení, Vysoká škola výtvarných umení, Škola umeleckého priemyslu J. Vydru, České centrum v Bratislave.
Partnermi festivalových aktivít na území mesta boli už tradične Dom umenia, Mestské kultúrne stredisko, Elektrárňa, kúpele a rôzne iné subjekty.

ZÁZRAČNÝ ORIEŠOK. KNIHA V ROZHLASE – ROZHLAS V KNIHE. XIII. ROČNÍK

ZÁZRAČNÝ ORIEŠOK 2024

Počet podujatí
131

Návštevníci
5 041

ZÁZRAČNÝ ORIEŠOK.
KNIHA V ROZHLASE
– ROZHLAS V KNIHE.
XIII. ROČNÍK

ZÁZRAČNÝ ORIEŠOK.
KNIHA V ROZHLASE
– ROZHLAS V KNIHE.
XIII. ROČNÍK

ZÁZRAČNÝ ORIEŠOK.
KNIHA V ROZHLASE
– ROZHLAS V KNIHE.
XIII. ROČNÍK

ZÁZRAČNÝ ORIEŠOK.
KNIHA V ROZHLASE
– ROZHLAS V KNIHE.
XIII. ROČNÍK

ZÁZRAČNÝ ORIEŠOK. KNIHA V ROZHLASE – ROZHLAS V KNIHE. XIII. ROČNÍK

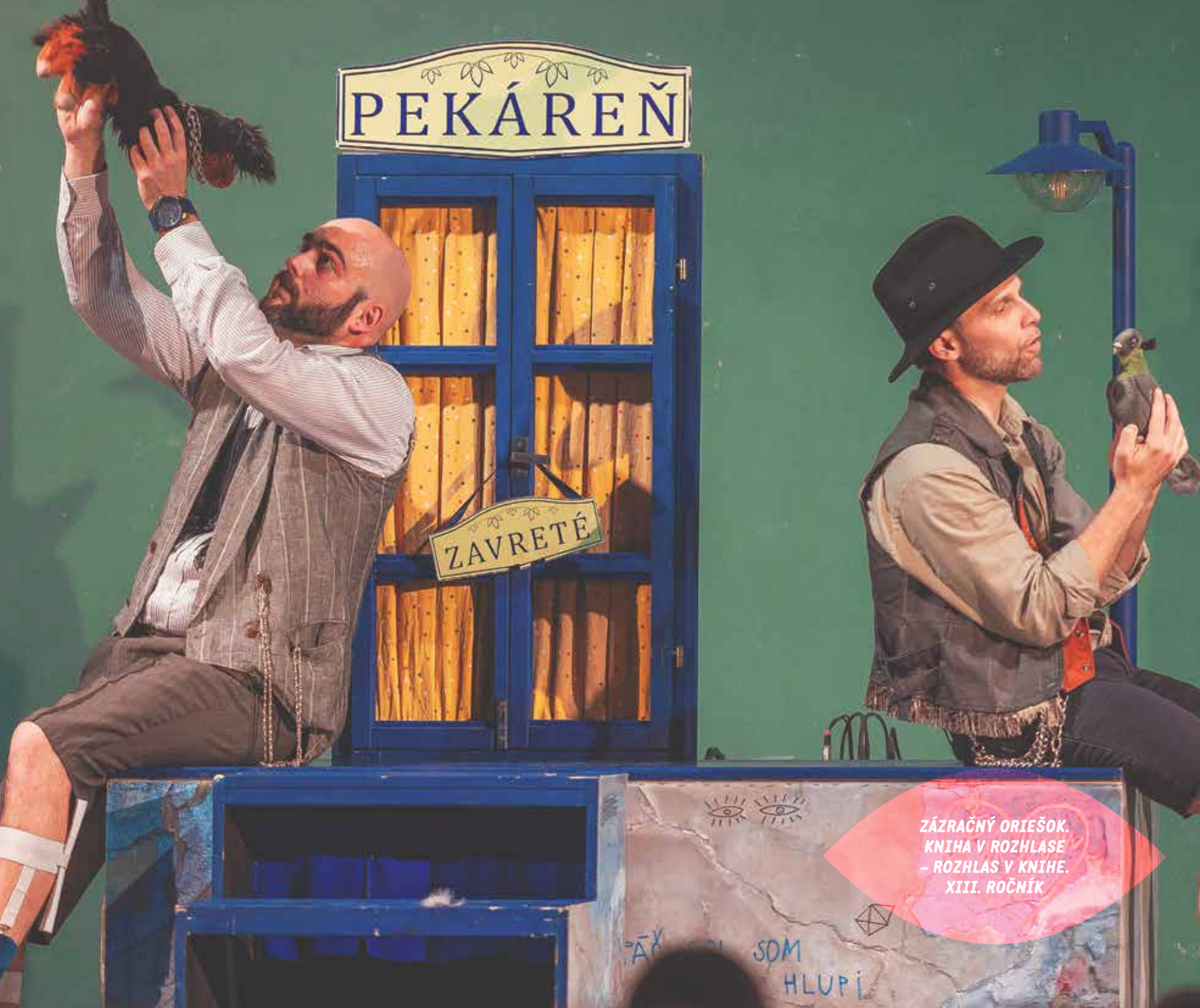

ZÁZRAČNÝ ORIEŠOK.
KNIHA V ROZHLASE
– ROZHLAS V KNIHE.
XIII. ROČNÍK

ZÁZRAČNÝ ORIEŠOK.
KNIHA V ROZHLASE
– ROZHLAS V KNIHE.
XIII. ROČNÍK

ZÁZRAČNÝ ORIEŠOK. KNIHA V ROZHLASE – ROZHLAS V KNIHE. XIII. ROČNÍK

ZÁZRAČNÝ ORIEŠOK.
KNIHA V ROZHLASE
– ROZHLAS V KNIHE.
XIII. ROČNÍK
Y A INÉ BLÁZNIVINY
ida Soboňa
VOŇAVÉ DEJINY A INÉ BLÁZNIVINY
DÁVNO DOBOU
1990

8.2 / VERNISÁŽE

VERNISÁŽ VÝSTAVY ZOLIHO SALAMONA (19.2.2024)

Vernisáž výstavy Zoliho Salamona Náskok – Be ahead.

KLASIKA V GRAFICKOM ROMÁNE (22.2.2024)

Vernisáž výstavy prác študentov odboru Grafický design Školy umeleckého priemyslu Josefa Vydru v Bratislave, v rámci spolupráce s Divadelným ústavom na medzinárodnom projekte Klasika v grafickom románe.

HĽADAČI STRATENÉHO DOBRA (9.4.2024)

Vernisáž výstavy Vladimíra Krála súčasťou podujatia je bábková inscenácia na motívy známeho zberateľa ľudových rozprávok Pavla Dobšinského.

BÁBKO-HRA (12.4.2024)

Vernisáž výstavy spojená s komentovanou prehliadkou výstavy a divadelným workshopom s Martinou Fintorovou.

KNIHA – ROZHLAS – DIVADLO (21.5.2024)

Spoločná vernisáž výstav XIII. ročníka festivalu za účasti tvorcov spojená s kultúrnym programom.

DEJINY FAREBNÝCH DOBRODRUŽSTIEV (22.5.2024)

Vernisáž výstavy časopisu Slniečko a ilustrátora Davida Soboňa spojená s činoherní herci z výtvarným workshopom. Súčasťou podujatia je hudobný program, v ktorom vystúpia študenti činoherného herectva DF JAMU v Brne pod vedením Dady Klementovej.

UMENIE V DIVADLE (22.5.2024)

Spoločná vernisáž výstav spojená s hudobným programom, v ktorom vystúpia študenti činoherného herectva DF JAMU v Brne pod vedením Dady Klementovej.

OSMIJANKOVA LITERÁRNA ZÁHRADA (19.6.2024)

Vernisáž putovnej výstavy, ktorá povzbudzuje deti hrou k čítaniu.

KLASICI V KOMIKSE. JOZEF GREGOR TAJOVSKÝ (21.9.2024)

Vernisáž výstavy súťažných prác 1. ročníka celoslovenskej literárno-tvorivej súťaže spojená s vyhlásením výsledkov súťaže. Hlavným organizátorom je Centrum voľného času Ahoj.

VOŇAVÉ DEJINY A INÉ BLÁZNIVINY (14.10.2024)

Vernisáž výstavy Dávida Soboňa.

KRVAVÝ ROMÁN. JOSEFA VÁCHALA (7.11.2024)

Vernisáž výstavy s úvodným slovom Hany Klimešovej z Regionálního muzea v Litomyšli a Rudolfa Jindráka, veľvyslanca Českej republiky na Slovensku.

VIANOČNÁ HRA S LÁTKAMI (2.12.2024)

Vernisáž predajnej výstavy členiek Patchwork klubu Piešťany.

8.3 / VÝSTAVY

VÝSTAVY V KNIŽNICI

NAJKRAJŠIE KNIHY SLOVENSKA 2022 (15.1.2024 - 15.2.2024)

Výstava ocenených kníh 31. ročníka rovnomennej celoslovenskej súťaže doplnená o ilustrácie z vybraných kníh. Na výstave boli k nahliadnutiu knihy, ktoré spĺňali náročné výtvarné a technické kritériá a boli porotou vybrané ako Najkrajšie knihy Slovenska za rok 2022.

FILMOVÍ REŽISÉRI V ŠKOLSKÝCH LAVICIACH (15.1. 2024 - 29.2.2024)

Výstava priblížila spomienky známych slovenských režisérov na to, ako prežívali svoje školské roky.

TOMÁŠ JANOVIC (22.1.2024 - 9.2.2024)

Výstava kníh Tomáša Janovica z fondu knižnice. Výber z tvorby nezameniteľného slovenského autora sme pripravili ako spomienku na jeho nedávny odchod do spisovateľského neba.

SVETOZÁR MYDLO. KNIHY / PLAGÁTY / GRAMOPLATNE. (29.1.2024 - 31.3.2024)

Výstava bola venovaná tvorbe oceňovaného slovenského výtvarníka, ilustrátora, grafika, grafického dizajnéra, typografa, karikaturistu a maliara Svetozára Mydla.

KLASIKA V GRAFICKOM ROMÁNE (15.2.2024 - 3.4.2024)

Výstava komiksového spracovania diel Romeo a Júlia od Williama Shakespeara, Sofoklovej Antigony a Kráľ Ubu francúzskeho autora Alfreda Jarryho, študentmi odboru Grafický design Školy umeleckého priemyslu Josefa Vydru v Bratislave. Výstavu sme realizovali v spolupráci s Divadelným ústavom na medzinárodnom projekte Klasika v grafickom románe.

SVETOZÁR MYDLO.
KNIHY / PLAGÁTY / GRAMOPLATNE

HĽADAČI STRATENÉHO DOBRA
VLADIMÍR KRÁL

ZOLI SALOMON – NÁSKOK – BE AHEAD
(16.2.2024 - 4.4.2024)

Výstava prezentovala tvorbu Zoliho Salamona – kultúrne plagáty, typografia a grafická úprava kníh a časopisov, ilustrácia, výstavníctvo a katalógy výstav, značky, logotypy a obaly výrobkov.

JÁN NAVRÁTIL
(1.3.2024 - 15.3.2024)

Výstava kníh spisovateľa Jána Navrátila z fondu knižnice.

MÓRIC BEŇOVSKÝ
(4.3. 2024 - 25.3.2024)

Výstava ilustrácií z komiksových kníh Martina Kellenbergera.

RÓMEO A JÚLIA A INÉ
(04.3.2024 - 25.3.2024)

Výstava ilustrácií z komiksových kníh Juraja Martišku.

ZOLI SALOMON – NÁSKOK – BE AHEAD
(20.03.2024)

Komentovaná prehliadka výstavy s výkladom na tému grafický dizajn.Lektorka Mgr. Silvia Kružliaková. V spolupráci so Slovenským múzeom dizajnu.

ANDERSENOVE PRÍBEHY
(25.03.2024)

Výstava kníh Hansa Christiana Andersena z fondu knižnice pri príležitosti Noci s Andersenom.

HĽADAČI STRATENÉHO DOBRA
(10.4. - 30.6.2024)

Výstava ilustrácií Vladimíra Krála z knihy Rozprávky Pavla Dobšinského.

BÁBKO-HRA
(12.4.2024 - 5.6.2024)

Unikátna expozícia prezentovala divadelné bábky z inscenácií, ktoré boli adaptované z knižných predlôh na rozhlasové a bábkové hry.

NAŠI VELIKÁNI
(16.4.2024 - 30.4.2024)

Výstava kníh Andreja Sládkoviča, Jána Bottu a Janka Kráľa z fondu knižnice.

FAREBNÉ VÝMYSLY
(17.4.2024 - 6.9.2024)

Autorská výstava Filipa Horníka.

TRAJA KAMOŠI A INÍ HRDINOVIA
(18.4.2024 - 26.4.2024)

Výstava z ilustrácií tvorby Kataríny Slaninkovej prezentujúca tvorbu Barbory Kardošovej.

ŠUP SEM ŠUP TAM
(3.5.2024 - 30.6.2024)

Knižné ilustrácie študentov odboru grafický dizajn prezentovala výstava ŠUP sem – ŠUP tam. Milo prekvapili knižné objekty, priestorové pop-up knihy a realizácie.

JÁN ULIČIANSKY
(7.5.2024 - 31.5.2024)

Výstava detských kníh Jána Uličianskeho z fondu knižnice.

ŠTVORCOVÉ ORIEŠKY
(13.5.2024 - 31.8.2024)

Výstava Štvorcové oriešky predstavila výtvarné objekty scénografov Katedry bábkarskej tvorby DF VŠMU v Bratislave. Vznikli na motívy súťažných rozhlasových titulov XIII. ročníka festivalu Zázračný oriešok Kniha v rozhlase – rozhlas v knihe. Výstavu sme zrealizovali ako súčasť festivalu Zázračný oriešok.

ŠUP SEM ŠUP TAM
(3.5. – 30.6.2024)

Výstava knižnej tvorby študentov Grafického dizajnu ŠUP Josefa Vydru.

ČÍTAME DOBŠINSKÉHO ROZPRÁVKY
(1.6.2024 - 30.6.2024)

Výstava detských kníh Pavla Dobšinského z fondu knižnice.

MYKO.
KOMPLETNÍ ZPRAVODAJ ZE SVĚTA HUB
(5.6.2024 - 31.8.2024)

Výstava ilustrácií Daniely Olejníkovej z knihy Jiřího Dvořáka.

FRANZ KAFKA
(7.6.2024 - 31.8.2024)

Výstava otvorila svet Franza Kafku cez knižné ilustrácie Dávida Soboňu. Mladý slovenský ilustrátor zvolil iný pohľad na dielo tohto originálneho spisovateľa. Soboňa odstránil očakávanú pochmúrnosť a bezvýchodiskovosť. Stiesnenú a depresívnu atmosféru nahradil svetlom.

OSMIJANKOVA LITERÁRNA ZÁHRADA
(11.6.2024 - 23.8.2024)

Výstava s integrovanými aktivitami pre detských čitateľov, ktoré hravou formou motivovali deti k čítaniu.

ROZPRÁVKY PAVLA DOBŠINSKÉHO
(17.6. 2024 - 31.8.2024)

Výstava ilustrácií Vladimíra Krála z knihy Pavla Dobšinského.

KOLÁŽOVO
(10.7.2024 - 16.9.2024)

Výstava voľnej tvorby ilustrátorky Marty Matus. Kolážovo je vymyslené mesto, ktoré prijme každého.

LETNÉ OLYMPIJSKÉ HRY 2024
(26.7. 2024 - 11.8.2024)

Výstava kníh na tematiku zimných a letných olympijských hier z fondu knižnice.

KOLÁŽOVO
MARTA MATUS

MIRO DUŠA,
BARD KLASICKEJ BÁBKY

TICHÉ PUTOVANIE
(9.9.2024 - 20.10.2024)

Hravá a inšpiratívna výstava ponúkla cestu svetom „tichých" kníh, pochádzajúcich z rôznych krajín sveta (európske, americké, arabské, japonské, thajské, kórejské, austrálske). Tiché knihy, tvorené len z obrázkov, bez textu, predstavujú u nás málo známy žáner detskej literatúry.

MIRO DUŠA, BARD KLASICKEJ BÁBKY
(18.9.2024 - 31.10.2024)

Výstava Miro Duša, bard klasickej bábky otvorila brány do sveta bábok.

KLASICI V KOMIKSE.
JOZEF GREGOR-TAJOVSKÝ V KOMIKSE.
(18.9.2024 - 30.9.2024)

Výstava súťažných prác 1. ročníka celoslovenskej literárno-tvorivej súťaže. Cieľom bolo podporiť tvorivosť detí a mládeže a zároveň rozvíjať ich vzťah k slovenskému kultúrnemu dedičstvu a umeleckým hodnotám.

GEORGE ORWELL: 1984
(11.10.2024 - 30.11.2024)

Výstava George Orwell: 1984 predstavila ilustrácie, ktorých autorom je slovenský ilustrátor Bystrík Vančo.

VOŇAVÉ DEJINY A INÉ BLÁZNIVINY
(14.10.2024 -31.1.2025)

Voňavé dejiny a iné blázniviny, bola výstava ilustrácií autora Dávida Soboňa, ktoré sú súčasťou jeho knižnej publikácie Káva. Ilustrované dejiny dúšok po dúšku. Výstava prezentovala príbeh kávy od praveku až po dnešok.

ROZPRÁVKAR Z PLANÉTY SOLITERA
(21.10.2024 - 31.1.2025)

Výstava Rozprávkar z planéty Solitera prezentovala ilustrácie z kníh obľúbeného a uznávaného spisovateľa Jána Uličianskeho.

KRVAVÝ ROMÁN. JOSEFA VÁCHALA
(4.11.2024 - 30.11.2024)

Ako pred storočím vznikal Krvavý román, ktorého autorom je spisovateľ Josef Váchal. Výstava sa zrealizovala v spolupráci s Českým veľvyslanectvom na Slovensku, Regionálnym múzeom v Litomyšli a CzechTourism.

NÁSTRAHY MODERNEJ DOBY
(11.11.2024 - 25.11.2024)

Výstava kníh z fondu knižnice.

O JOHANKE
(15.11.2024 - 29.11.2024)

Výstava mikrokomiksov Ďura Balogha na motívy knižnej série o Johanke spisovateľky Toni Revajovej.

SVET FANTÁZIE BRAŇA JOBUSA
(18.11. 2024 - 7.12.2024)

Výstava ilustrácií z kníh Braňa Jobusa Komisár Mrodge a Chrontulienka. Autori ilustrácií - Igor Derevenec a Hedviga Gutierrez, ktorí ilustrovali Jobusove knihy Komisár Mrodge a Chrontulienka.

SPOZNAJME SA NAVZÁJOM
(20.11.2024 - 20.1.2025)

Ako vnímajú svet žiaci Spojenej základnej školy v Piešťanoch, priblížila výstava ich jedinečných prác s názvom Spoznajme sa navzájom. Táto výstava otvorila okno do ich vnútorného sveta, ktoré prostredníctvom kreatívneho vyjadrenia odhalilo ich emócie, myšlienky a pohľad na svet. Výstava aj týmto spôsobom napomohla lepšie pochopiť ich prežívanie a emocionálne sa k nim priblížiť.

VIANOČNÁ HRA S LÁTKAMI
(2.12.2024 - 8.12.2024)

Predajná výstava členiek Patchwork klubu Piešťany.

GEOFOLK – GEOMETRICKÝ FOLKLÓR
(5.12.2024 - 31.1.2025)

Výstava obrazov výtvarnej pedagogičky Kataríny Kosánovej.

TÚLAVÝ BRAČEK
(5.12.2024 - 13.12.2024)

Výstava príbehov plných detskej fantázie a rodinného humoru ožili vďaka čarovným ilustráciám Vladimíra Kráľa. Výstava bola súčasťou projektu Spájame komunitu, ktorého hlavným partnerom je Ministerstvo kultúry SR.

8.4 / VÝSTAVY / VÝSTAVY V KNIŽNICI

ILUSTRÁCIE Z ROZPRÁVKY DO POHÁDKY II.
(5.2.2024 - 1.3.2024 Městská knihovna v Praze)

Výstava ilustrácií Hedvigy M. Gutierrez.

FRANZ KAFKA
(5.2.2024 - 17.4.2024 Gymnázium Jána Baltazára Magina Vrbové)

Výstava ilustrácií oceňovanej českej výtvarníčky a ilustrátorky Renáty Fučíkovej z knihy Radka Malého Franz Kafka - Člověk své a naší doby.

Radek Malý
Renáta Fučíková
Franz Kafka
Člověk své i naší doby

FRANZ KAFKA

JOHANKY
ĎURO BALOGH

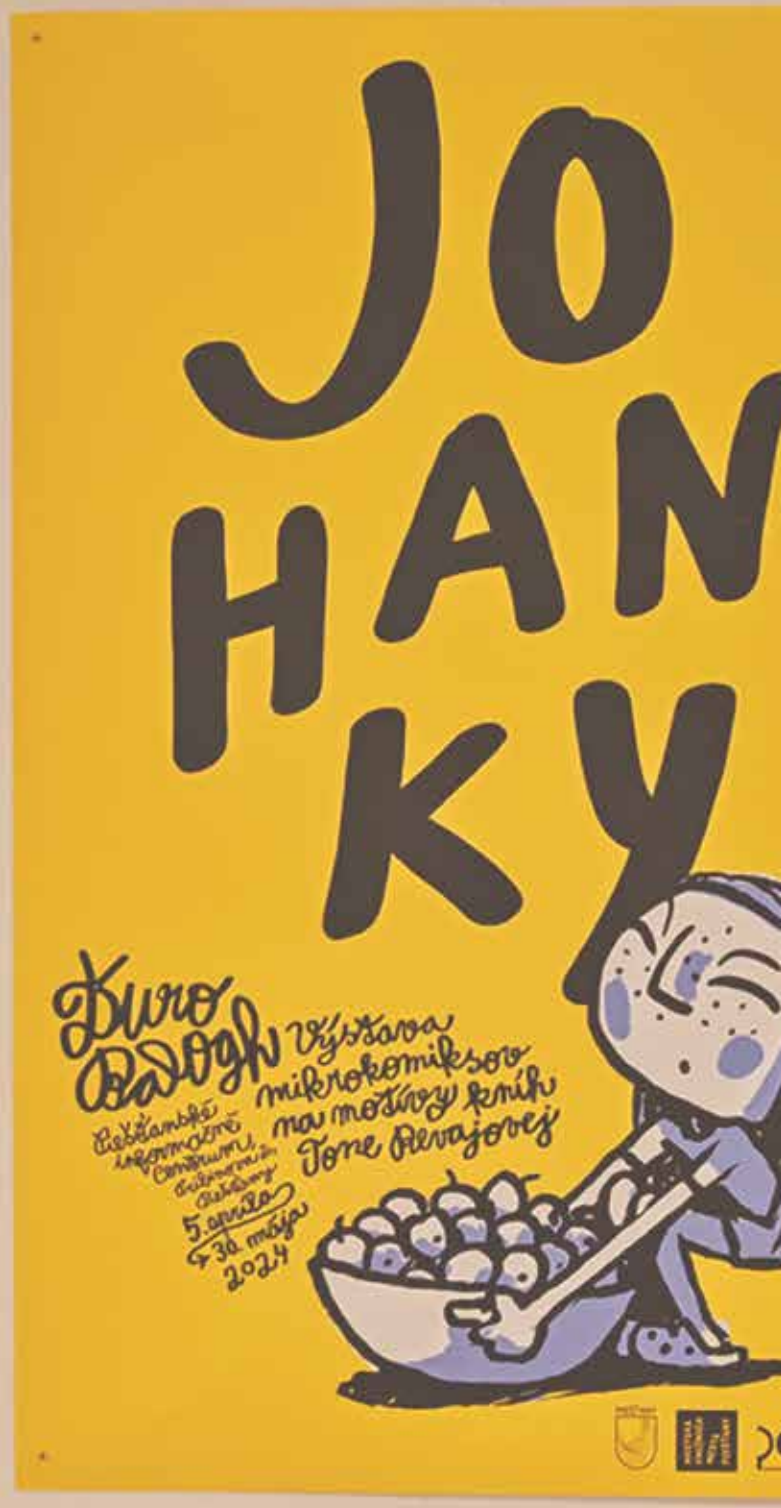

ADELA REŽNÁ / ILUSTRÁCIE / VÝSTAVA
(13.2.2024 - 15.3.2024 Galantská knižnica)

Výstava knižných ilustrácií.

AJ TOTO JE BULVÁR
(15.2.2024 - 31.3.2024 Piešťanské informačné centrum)

Výstava fotografií. Obrazová retrospektíva tvorby posledných rokov slovenského fotoreportéra Mateja Kalinu. V spolupráci so SLOVAK PRESS PHOTO.

JOHANKY
(5.04.2024 - 30.5.2024 Piešťanské informačné centrum)

Výstava ilustrácií Ďura Balogha inšpirovaná knihami autorky Tone Revajovej, rozprávala príbeh dievčatka, ktoré rastie a dospieva v spleti dospeláckych problémov a veľkého dievčenského kamarátstva.

MALÁ PRINCEZNÁ
(17.4.2024 - 26.5.2024 Kultúrno spoločenské centrum Fontána)

Rozprávkových príbeh môže ilustrátor stvárniť rozličnými spôsobmi. Na tejto výstave svoj pohľad na jeden strašidelný príbeh predstavili dvaja slovenskí ilustrátori: Eva Škandíková a Miloš Kopták. Sú to ilustrácie z knihy Malá princezná od spisovateľa Jána Uličianskeho

O ŠOŠKOVI, ČO BRAL VŠETKO DOSLOVA
(22.4.2024 - 31.8. 2024 Základná škola Holubyho, Piešťany)

Výstava ilustrácií Hedvigy Gutierrez z knihy Marty Hlušíkovej.

RÓMEO A JÚLIA A INÉ
(17.4.2024 - 10.5.2024 Gymnázium Jána Baltazára Magina Vrbové)

Výstava ilustrácií z komiksových kníh Juraja Martišku.

ORIEŠKOVÉ ILUSTRÁCIE II.
(17.4.2024 - 26.5.2024 Kultúrno spoločenské centrum Fontána)

Výstava ponúkla ilustrácie z detských kníh ôsmich významných slovenských ilustrátorov. Kolektívna výstava tvorcov ceny Zázračný oriešok predstavila reprezentatívny výber ich ilustračnej tvorby pre deti. Vladimír Král, Juraj Martiška, Martina Matlovičová, Daniela Olejníková, Ľuboslav Paľo, Adela Režná, Peter Uchnár a Bystrík Vančo poodhalili pred návštevníkmi magický svet ilustrovaných knižných príbehov.

FRANZ KAFKA
(18.4.2024 - 15.5.2024
Stredná priemyselná škola elektrotechnická Piešťany)

Výstava ilustrácií oceňovanej českej výtvarníčky a ilustrátorky Renáty Fučíkovej z knihy Radka Malého Franz Kafka - Člověk své a naší doby.

100 ROKOV ROZHLASOVÉHO VYSIELANIA V ČESKOSLOVENSKU
(3.5.2024 - 26.5.2024
Dom umenia Piešťany)

Výstava ponúkla dobové záznamy vysielania, unikátne fotografie aj pohľad do zákulisia rozhlasu

OBRÁZKY Z OTÁZKY
(2.5.2024 - 23.5.2024
Elektrárňa Piešťany)

Výstava v spolupráci s Bibianou, medzinárodným domom umenia pre deti. Projekt Obrázky z otázky ukázal širšej verejnosti rôznorodosť a jedinečnosť výtvarného štýlu slovenských režisérov animovaných filmov.

ROZPRÁVKY PAVLA DOBŠINSKÉHO
(25.4.2024 Malý Berlín, kultúrne centrum Trnava)

Výstava ilustrácií Vladimíra Krála na motívy rozprávok Pavla Dobšinského.

AKO SA KRESLIA TAJOMSTVÁ
(22.4.2024 - 31.5.2024 Mlyn Marianna)

Obľúbený slovenský ilustrátor Filip Horník prezentoval na autorskej výstave v Mlyne Marianna ilustrácie z knihy Netopierik Gary a tajomná jaskyňa.

ČÍM ČARUJÚ VRABCE
(22.4.2024 - 31.8.2024 Mestská knižnica Vrbové)

Výstava knižných ilustrácií Katarínyy Ilkovičovej.

KNIHY, ILUSTRÁCIE A INÉ OBRÁZKY...
(3.5.2024 - 26.5.2024
Dom umenia Piešťany)

Podoby súčasnej ilustrácie predstavila výstava Knihy, ilustrácie a iné obrázky študenti Ateliéru ilustrácie a grafiky VŠVU.

BOŽENA NĚMCOVÁ. OSOBNOSŤ – DIELO – MÝTUS
(3.5.2024 - 26.5.2024
Dom umenia Piešťany)

Výstava Božena Nemcová Osobnosť – Dielo – Mýtus priniesla nezvyčajný pohľad na život tejto českej autorky.

DEJINY FAREBNÝCH DOBRODRUŽSTIEV
(3.5.2024 - 26.5.2024
Dom umenia Piešťany)

Výstava prezentovala históriu i súčasnosť najstaršieho

BOŽENA NĚMCOVÁ.
OSOBNOSŤ – DIELO – MÝTUS
(be)portréty
Prameny
a adresát díla
V kruhu
přátel I.
V kruhu
přátel II.

NA CESTE
MARTINA MATLOVIČOVÁ

slovenského časopisu pre deti Slniečko, ktorého prvé číslo vyšlo v roku 1927 v Martine. Súčasťou výstavy bola tvorba erbového autora Slniečka Davida Soboňa, ktorý preň roky vytváral nápadité obálky, ilustrácie viacročného seriálu Ladislava Švihrana Vševedko a ďalších príbehov a básní s nekonvenčným zmyslom pre humor.

IDEOKLIPY
(11.5.2024 - 28.6. 2024 Městská knihovna Poděbrady)

Výber z ideotéky Bohuslava Perneckého.

PETER KARVAŠ
(10.5.2024 - 30.6. 2024 Gymnázium Jána Baltazára Magina Vrbové)

Výstava v spolupráci s Divadelným ústavom ponúkla chronologický prierez Karvašovej dramatickej tvorby uvedenej na javiskách slovenských profesionálnych divadiel.

PAWEŁ KUCZYŃSKI, POĽSKO
(31.05.2024 - 11.7.2024 Piešťanské informačné centrum)

Výstava poľského karikaturistu Pawla Kuczyňskeho, ktorého uchvátila ilustrácia satiry. Dnes je jeho satirické dielo uznávané po celom svete a získalo vyše stotridsať ocenení.

NA CESTE
(16.07.2024 - 31.7.2024 Piešťanské informačné centrum)

Výstava ilustrácii Martiny Matlovičovej z knihy Jaroslavy Blažkovej.

LÍZA, MAČKA Z TROJICE
(16.7. 2024 - 30.9.2024 Mlyn Marianna)

Výstava ilustrácií Vladimíra Krála z knihy Jána Uličianskeho.

NÁŠ 5 BOJ - VÝSTAVA K 20. VÝROČIU GYMNÁZIA PIERRA DE COUBERTINA
(6.9. 2024 - 10.10.2024 Piešťanské informačné centrum - Pitný pavilón)

Pocta Ivanovi Luknárovi, niekdajšiemu riaditeľovi Gymnázia Pierra de Coubertina, a Elene Malíkovej, predsedníčke Slovenskej olympijskej akadémie a členke Európskej olympijskej akadémie, nadšeným päťbojárom, ktorých odhodlaniu a neústupnosti vďačíme za prijatie do medzinárodnej siete škôl Pierra de Coubertina.

PIEŠŤANY FOTOOBJEKTÍVOM JOZEFA BEŇAČKU
(15.8.2024 - 31.10.2024 Alzheimercentrum Piešťany)

Výstava fotografií Jozefa Beňačku.

BOŽENA NĚMCOVÁ. OSOBNOSŤ – DIELO – MÝTUS

(11.10.2024 - 31.10.2024 Piešťanské informačné centrum)

Nezvyčajný pohľad na život a dobové postavenie Boženy Němcovej v literárnom svete. Výstava v spolupráci s Památníkem národního písemnictví Praha.

NAJMOCNEJŠIE KÚZLO A INÉ

(4.10.2024 - 15.11.2024 Základná škola Holubyho, Piešťany)

Výstava ilustrácií Najmocnejšie kúzlo a iné... priniesla ilustrácie výtvarníka Bystríka Vanča.

ROK SIVKA OHNIVÁKA

(3.10.2024 - 15.11.2024 Mlyn Marianna)

Výstava ilustrácií Juraja Martišku z knihy Tone Revajovej.

FAREBNÝ ŽIVOT V KNIHE

(1.10.2024 - 30.11. 2024 Mestská knižnica Vrbové)

Výstava knižných ilustrácií Adely Režnej.

SAMÍ ZNÁMI – MILAN STARÝ

(6. 11.2024 - 2.12.2024 Dom umenia Piešťany)

Výstava s podtitulom Ilustrácie k textom, ktoré ešte len budú napísané ponúkla otvorený súbor výtvarných prác, ktoré majú naratívny charakter, avšak vznikali bez väzby na text.

JANA BIALOVÁ - PRÍBEH Č. 55

(11.11.2024 – 31.1.2025 Piešťanské informačné centrum)

Výstava malieb a šperkov „Príbeh č. 55“ od umelkyne Jany Bialová

ILUSTROVANÉ PRÍBEHY

(16.11.2024 - 28.2.2025 Základná škola Holubyho, Piešťany)

Strach, porozumenie, odvaha a láska boli hlavnou témou výstavy Ilustrované príbehy, ktorých autorkou je výtvarníčka a ilustrátorka Katarína Gasko.

POHÁDKY VÁNOČNÍHO ZVONKU

(25.11.2024 - 31.01.2025 Mestská knižnica Vrbové)

Výstava ilustrácií Dávida Ursínyho z knihy Františka Kožíka.

STRAKÁČ A TÍONI

(20.11.2024 - 2.12.2024 Mlyn Marianna)

Príbeh Strakáč a Tíoni , ktorého autorom je spisovateľ Daniel Rušar ilustrovala Adela Režná. Ilustrácie z tejto knihy sme prezentovali v Mlyne Marianna.

SAMÍ ZNÁMI – MILAN STARÝ

KNIHY, ILUSTRÁCIE A INÉ OBRÁZKY ...
ŠTUDENTI VŠVU

ROZPRÁVKY LÁSKAVÉ A ZÁZRAČNÉ
(4.12.2024 - 20.12.2024 Elektrárňa Piešťany)

Výstava prezentovala ilustrácie Igora Drevenca, ktorými doplnil príbehy v Jobusových knihách – prvotine Láskavé rozprávky a voľnom pokračovaní Zázračné rozprávky.

VIANOČNÉ MYSTÉRIUM
(3.12. 2024 - 31.12.2024 Mlyn Marianna)

Vianočné mystérium bola nádherná výstava ilustrácií Vladimíra Krála plná vianočných motívov, ktoré vznikli podľa knihy Josteina Gaardera.

KNIHY, ILUSTRÁCIE A INÉ OBRÁZKY ...
(3.5. - 26.5.2024 Dom umenia)

Výstava študentov Ateliéru ilustrácie VŠVU.

ÁDINE POTULKY PRAHOU

Stála výstava ilustrácií Sylvy Francovej na motívy knihy Áďa spadla do kanálu aneb putování dávnou Prahou v priestoroch hotela Ensana Splendid, Kúpeľný ostrov, Piešťany.

8. 5 / SEMINÁRE

UČÍM SA HRAVO
(25.11.2024)

Vzdelávacia aktivita pre rodičov s deťmi.

AKO NESTRATIŤ DETSKÉHO ČITATEĽA A AKO SA NESTRATIŤ V DETSKEJ LITERATÚRE – ČÍTANIE A EMOCIONÁLNA REGULÁCIA U DETÍ
(13.11.2024)

Celoslovenský seminár pre knihovníkov sa uskutočnil pod záštitou primátora mesta Piešťany Mgr. Petra Jančoviča, PhD. Ako nestratiť detského čitateľa a ako sa nestratiť v detskej literatúre – Čítanie a emocionálna regulácia u detí bol celoslovenský seminár, ktorý sa zameral na prácu s detským čitateľom v rôznych inštitúciách. Zúčastnili sa ho knihovníci, pedagógovia a rodičia. Na seminári odzneli prednášky odborníkov z oblasti knižnej kultúry a psychológie čítania.

9 / PIEŠŤANSKÉ INFORMAČNÉ CENTRUM (PIC)

Piešťanské informačné centrum pokračovalo v roku 2024 v prevádzke na Pribinovej ul. 2, a v priestoroch na Kolonádovom moste. Reprezentatívne vyzerajúci priestor národnej kultúrnej pamiatky turisti s radosťou navštevovali. V mesiacoch máj až september 2024 bolo PIC otvorené v utorok – piatok od 10.00 h – 18.00 h a v sobotu a nedeľu 11.00 – 17.00 h, v mesiaci október v utorok – nedeľu od 9.00 – 17.00 h. Naďalej sme zabezpečovali prevádzku Piešťanského informačného centra na Pribinovej ul. v prevádzkovej dobe pondelok – piatok od 9.00 h do 17.00 h.

Začiatkom novembra 2024 sa Piešťanské informačné centrum presťahovalo z Kolonádového mosta na Pribinovu 2, kde boli naďalej poskytované služby obyvateľom a návštevníkom Piešťan počas otváracích hodín: pondelok – piatok od 9.00 do 17.00 h.

V Piešťanskom informačnom centre na Pribinovej 2 bolo počas roka k dispozícii 10 mestských bicyklov a možnosť bezplatného zapožičania bicyklov, vhodných pre pánov aj dámy, využilo 201 záujemcov.

Turisti aj domáci obyvatelia Piešťan mali možnosť pozrieť si unikátnu prezentáciu História kolonádového mosta vo virtuálnej realite počas celého roka, aj na Kolonádovom moste, aj po presťahovaní PIC na Pribinovu ulicu.

Piešťanské informačné centrum zrealizovalo počas roka 2024 spolu 10 výstav a 17 podujatí, medzi ktorými boli výstavy ilustrácií, fotografií a iných diel, vernisáže výstav, cestovateľské prezentácie, besedy, prednášky a iné prezentácie, workshopy, tvorivé aktivity a podujatia určené pre deti, súťaže, a bazáre.

Všetkých podujatí, na ktorých sa podieľalo PIC, sa zúčastnilo spolu 20 276 návštevníkov.

PRÍBEH Č. 55
JANA BIALOVÁ

AJ TOTO JE BULVÁR
MATEJ KALINA

6.1 / VÝSTAVY

PAVEL MATUŠKA. VÝSTAVA KARIKATÚR LEGENDY ČESKO-SLOVENSKEJ KARIKATÚRY
(23.11.2023 - 5.2.2024)

Výstava karikatúr legendy česko-slovenskej karikatúry a kresleného humoru.

AJ TOTO JE BULVÁR
(5.2.2024 - 31.3.2024)

Výstava fotografií. Obrazová retrospektíva tvorby posledných rokov slovenského fotoreportéra Mateja Kalinu- V spolupráci so SLOVAK PRESS PHOTO.

JOHANKY
(5.4. – 30.5.2024)

Výstava ilustrácií Ďura Balogha je inšpirovaná knihami autorky Tone Revajovej.

PAWEŁ KUCZYŃSKI, POĽSKO
(31.5.2024 - 11.7.2024)

Výstava poľského karikaturistu Pawla Kuczyňskeho

NA CESTE
(16.7. – 31.7.2024)

Výstava ilustrácii Martiny Matlovičovej z knihy Jaroslavy Blažkovej.

VLADIMÍR GLASNÁK - VÝSTAVA PALIČIEK NA PALIČKOVANIE
(1.8.2024 - 28.8.2024)

Výstava paličiek na paličkovanie čipiek zo zbierky Vladimíra Glasnáka. V spolupráci s Bábence Krakovany, sprievodné podujatie svetového festivalu čipky.

NÁŠ 5 BOJ - VÝSTAVA K 20. VÝROČIU GYMNÁZIA PIERRA DE COUBERTINA
(6.9.2024 - 10.10.2024)

Pocta Ivanovi Luknárovi, niekdajšiemu riaditeľovi Gymnázia Pierra de Coubertina, a Elene Malíkovej, predsedníčke Slovenskej olympijskej akadémie a členke Európskej olympijskej akadémie, nadšeným päťbojárom, ktorých odhodlaniu a neústupnosti vďačíme za prijatie do medzinárodnej siete škôl Pierra de Coubertina.

BOŽENA NĚMCOVÁ. OSOBNOSŤ – DIELO – MÝTUS
(11.10.2024 - 31.10.2024)

Nezvyčajný pohľad na život a dobové postavenie Boženy Němcovej v literárnom svete. Výstava v spolupráci s Památníkem národního písemnictví Praha.

JANA BIALOVÁ - PRÍBEH Č. 55
(11.11.2024 - 31.1.2025)

Výstava malieb a šperkov Jany Bialovej.

9.2 / VERNISÁŽE VÝSTAV

AJ TOTO JE BULVÁR
(15.2.2024)

Vernisáž výstavy fotografií. Obrazová retrospektíva tvorby posledných rokov slovenského fotoreportéra Mateja Kalinu. V spolupráci so SLOVAK PRESS PHOTO.

NÁŠ 5 BOJ - VÝSTAVA K 20. VÝROČIU GYMNÁZIA PIERRA DE COUBERTINA
(6.9.2024)

Vernisáž výstavy, ktorá je poctou Ivanovi Luknárovi, niekdajšiemu riaditeľovi Gymnázia Pierra de Coubertina a Elene Malíkovej, predsedníčke Slovenskej olympijskej akadémie a členke Európskej olympijskej akadémie, nadšeným päťbojárom, ktorých odhodlaniu a neústupnosti vďačíme za prijatie do medzinárodnej siete škôl Pierra de Coubertina.

JANA BIALOVÁ - PRÍBEH Č. 55
(11.11.2024)

Vernisáž a otvorenie výstavy malieb a šperkov.

9.3 / CESTOVATEĽSKÉ PREZENTÁCIE

STOPOM KADE-TADE 2
(16.1.2024)

Cestovateľská prezentácia Michala Haládika, ktorý po ceste navštívil Gruzínske hory, Kapadociu, Hagiu Sofiu a mnoho iných miest.

NEAPOL A OKOLIE
(2.2.2024)

Cestovateľská prezentáia Ondreja Haládika.

ETIÓPIA, KOLÍSKA PREDKOV ČLOVEKA
(29.5.2024)

Po stopách našich najstarších predkov v Afarskom trojuholníku, ale aj príbehy kráľovnej zo Saby a kráľa Šalamuna, ktoré ovplyvnili dejiny na stáročia. Cestovateľská prezentácia a premietanie.

VIETNAM - AKO SOM SA VO VIETNAME „NAUČIL“ JAZDIŤ NA MOTORKE
(19.9.2024)

Cestovateľská prezentácia Ondreja Haládika.

4000 KM SÁM NA BICYKLI NAPRIEČ AUSTRÁLIOU
(25.11.2024)

Cestovateľská prezentácia Petra Božika, ktorý na bicykli prešiel Austráliu za päť týždňov.

4000 KM SÁM NA BICYKLI NAPRIEČ AUSTRÁLIOU
PETER BOŽIK

9.4 / BESEDY, PREDNÁŠKY A INÉ PREZENTÁCIE

Za rok 2024 bolo v priestoroch Piešťanského informačného centra (na Pribinovej 2, Kolonádovom moste a v pitnom pavilóne) realizovaných 8 prezentácií a workshopov, ktorých organizátormi bolo PIC, ale aj knižnica. Navštívilo ich spolu 191 návštevníkov.

SLOVÁCI A SVET
(12.6.2024)

Beseda s Gustávom Murínom o najúspešnejších Slovákoch vo svete. Podujatie sa koná v spolupráci s AkSen a Gitarovým múzeom Piešťany.

TAJNÉ ŽIVOTY LEOŠA JANÁČKA A RUDOLFA TĚSNOHLÍDKA
(9.10.2024)

Prednáška českého spisovateľa a dokumentaristu Stanislava Motla. Prežili chvíle slávy. Zažili však aj chvíle najhlbšieho smútku a tragédie. Hudobný skladateľ Leoš Janáček a básnik-spisovateľ Rudolf Těsnohlídek, duchovný otec legendárnej Lišky Bystroušky. Súčasťou prednášky bolo premietanie filmových dokumentov Múza Leoša Janáčka a Básnik plný smútku.

9.5 / SÚŤAŽE

O NAJKRAJŠÍ VIANOČNÝ VÝKLAD 2024
(1.12.2024 - 31.12.2024)

Každoročná obľúbená súťaž.

O NAJKRAJŠIE OKNO A BALKÓN V KÚPEĽNOM MESTE PIEŠŤANY 2024
(1.6.2024 - 31.8.2024)

Každoročná obľúbená súťaž.

9.6 / PODUJATIA PRE DETI

VYMAĽOVANÉ OBRÁZKY
(21.8.2024)

Výtvarný workshop na motívy piešťanských zaujímavostí.

MAČKY LETIA DO KANADY
(16.7.2024)

Komentovaná prehliadka výstavy a tvorivý workshop.

PRÁZDNINY S WINTEROM
(20.08.2024)

Letné dobrodružstvo v Piešťanoch. Prezentácia knihy Agnes Mánya Benyovszky spojená s literárno-výtvarným workshopom.

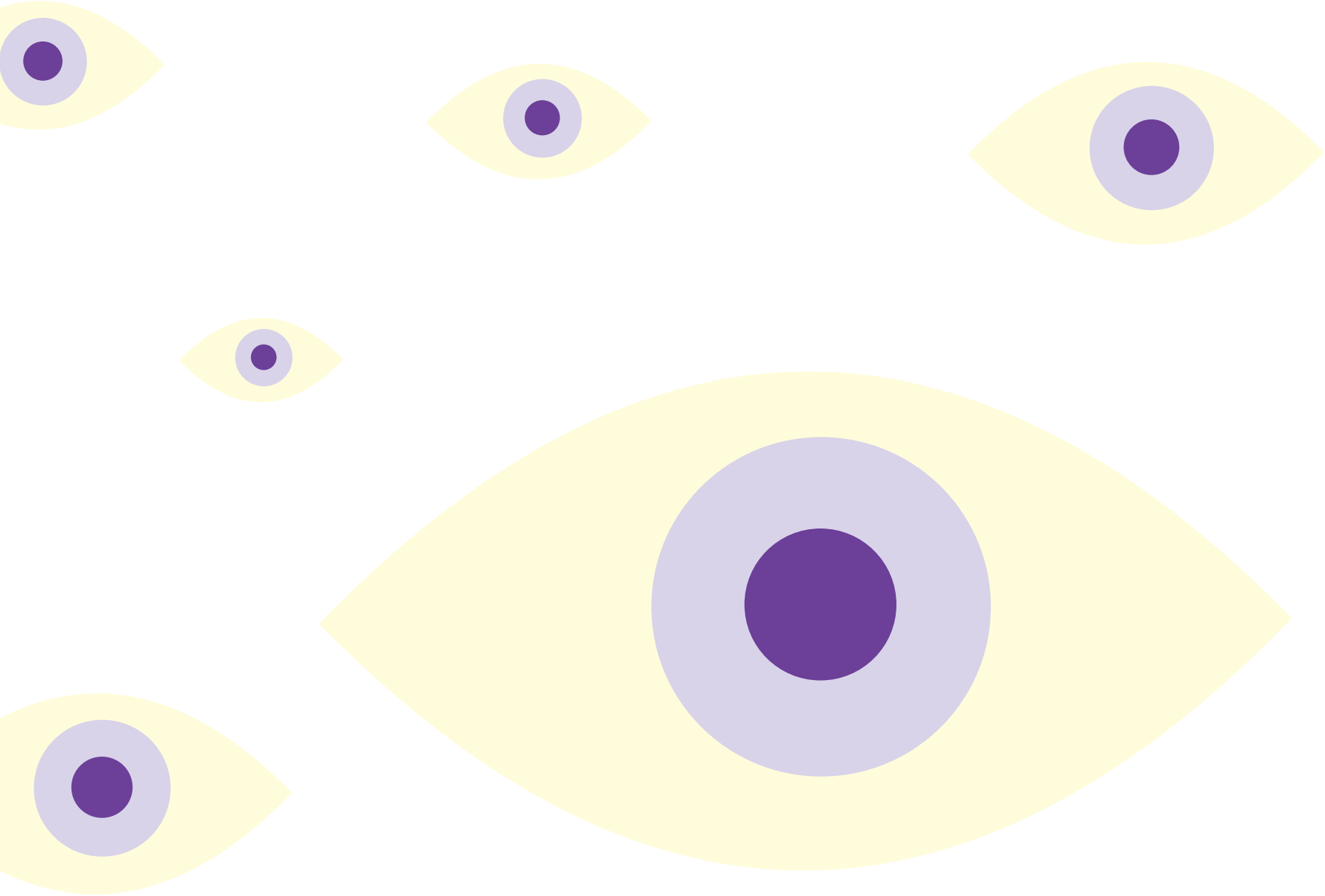

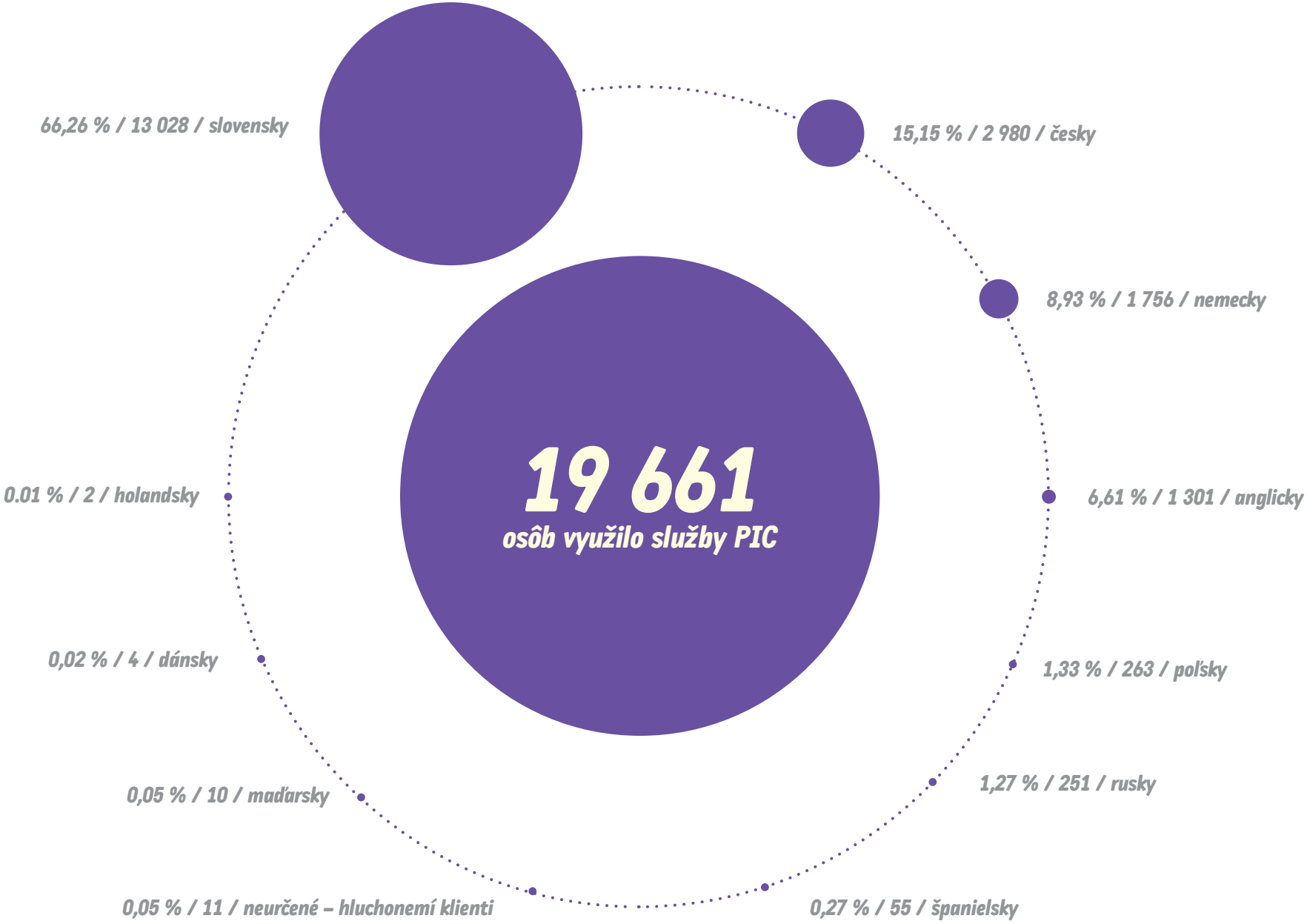
19 661
osôb využilo služby PIC
66,26 % / 13 028 / slovensky
15,15 % / 2 980 / česky
8,93 % / 1 756 / nemecky
6,61 % / 1 301 / anglicky
1,33 % / 263 / poľsky
1,27 % / 251 / rusky
0,27 % / 55 / španielsky
0,05 % / 11 / neurčené – hluchonemí klienti
0,05 % / 10 / maďarsky
0,02 % / 4 / dánsky
0.01 % / 2 / holandsky

ROZDELENIE KLIENTOV PODĽA KOMUNIKAČNÉHO JAZYKA POČAS MESIACOV JANUÁR – DECEMBER 2024

Ako vyplýva z grafu, v mesiacoch január - december využilo služby PIC 19 661 osôb. Najvyšší počet klientov tvorili slovensky (13 028) česky (2 980), nemecky (1 756), anglicky (1 301), rusky (251), poľsky (263), španielsky (55), neurčené – hluchonemí klienti (11), francúzsky (2), dánsky (4), maďarsky (10), holandsky (2) hovoriaci klienti.

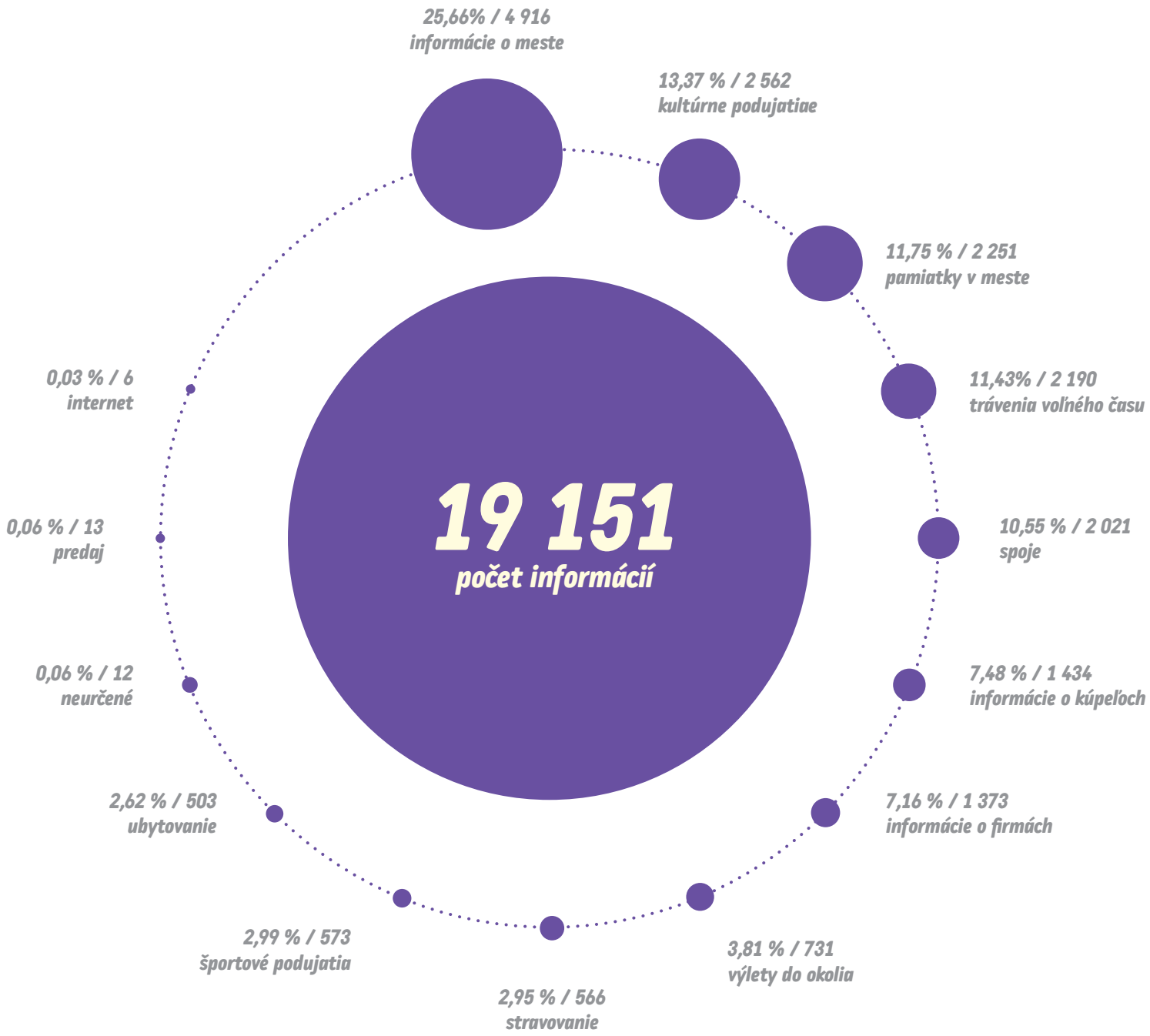
19 151
počet informácií
25,66% / 4 916
informácie o meste
13,37 % / 2 562
kultúrne podujatiae
11,75 % / 2 251
pamiatky v meste
11,43% / 2 190
trávenia voľného času
10,55 % / 2 021
spoje
7,48 % / 1 434
informácie o kúpeľoch
7,16 % / 1 373
informácie o firmách
3,81 % / 731
výlety do okolia
2,95 % / 566
stravovanie
2,99 % / 573
športové podujatia
2,62 % / 503
ubytovanie
0,06 % / 12
neurčené
0,06 % / 13
predaj
0,03 % / 6
internet

DRUHY POŽADOVANÝCH INFORMÁCIÍ POČAS MESIACOV JANUÁR – DECEMBER 2024

Tento graf znázorňuje typy požadovaných informácií klientov PIC v uvedenom období. Najviac informácií sa týkalo všeobecných informácií o meste (4 916), o kultúrnych podujatiach (2 562), pamiatok v meste (2 251), o možnostiach trávenia voľného času (2 190), o spojoch (2 021), informácií o kúpeľoch a nimi poskytovaných službách (1 434), informácií o firmách a inštitúciách (1 373) , výletoch do okolia (731), možností stravovania (566), športových podujatí (573), možností ubytovania (503), neurčené (12), predaja (13) a internetu (6).

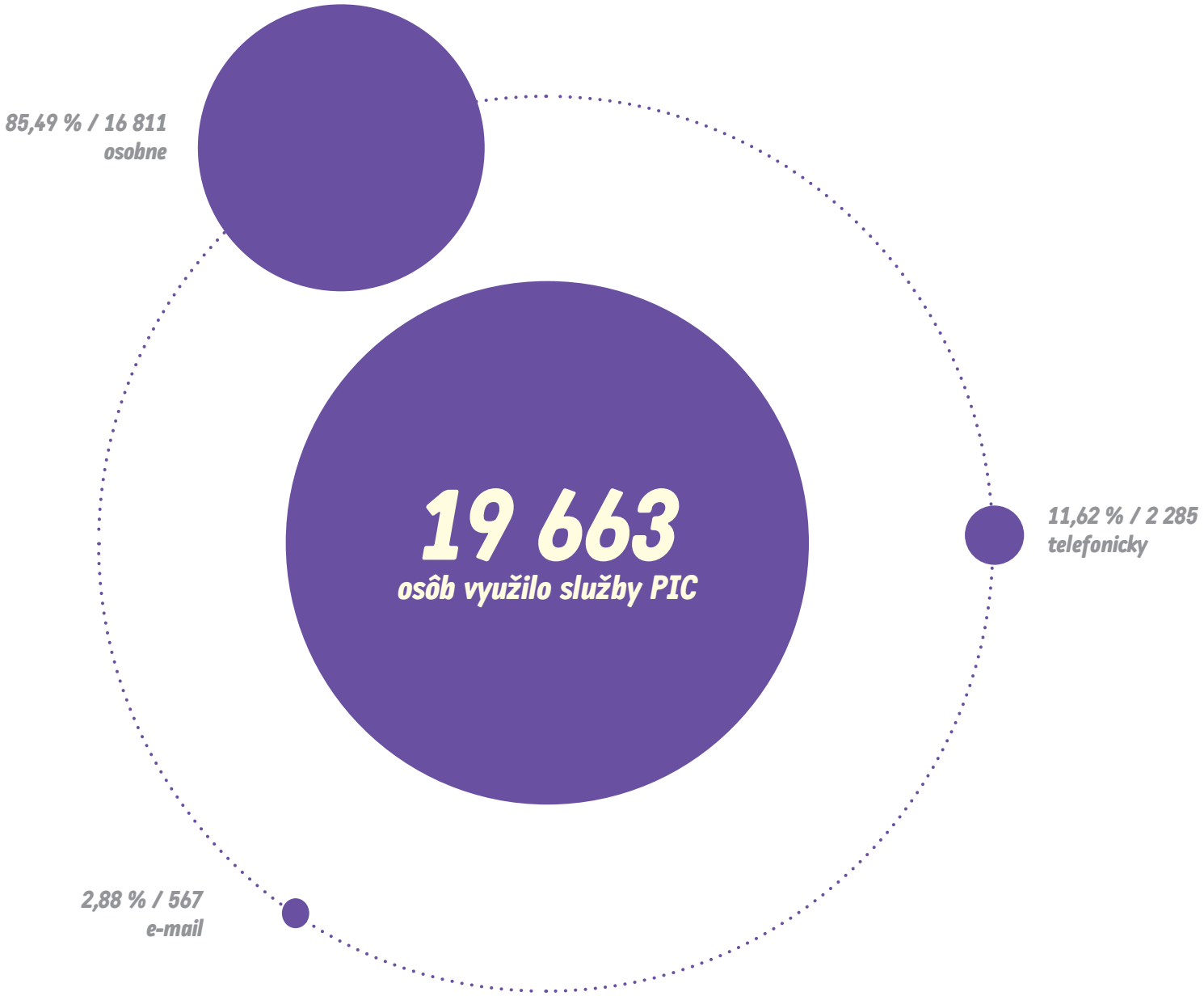
85,49 % / 16 811
osobne
19 663
osôb využilo služby PIC
11,62 % / 2 285
telefonicky
2,88 % / 567
e-mail

SPÔSOB KOMUNIKÁCIE POČAS MESIACOV JANUÁR – DECEMBER 2024

Posledný graf znázorňuje spôsob vybavenia klientov PIC. Informácie boli poskytnuté v 16 811 prípadoch osobne, 2 285 telefonickým rozhovorom a 567 prostredníctvom e-mailu.

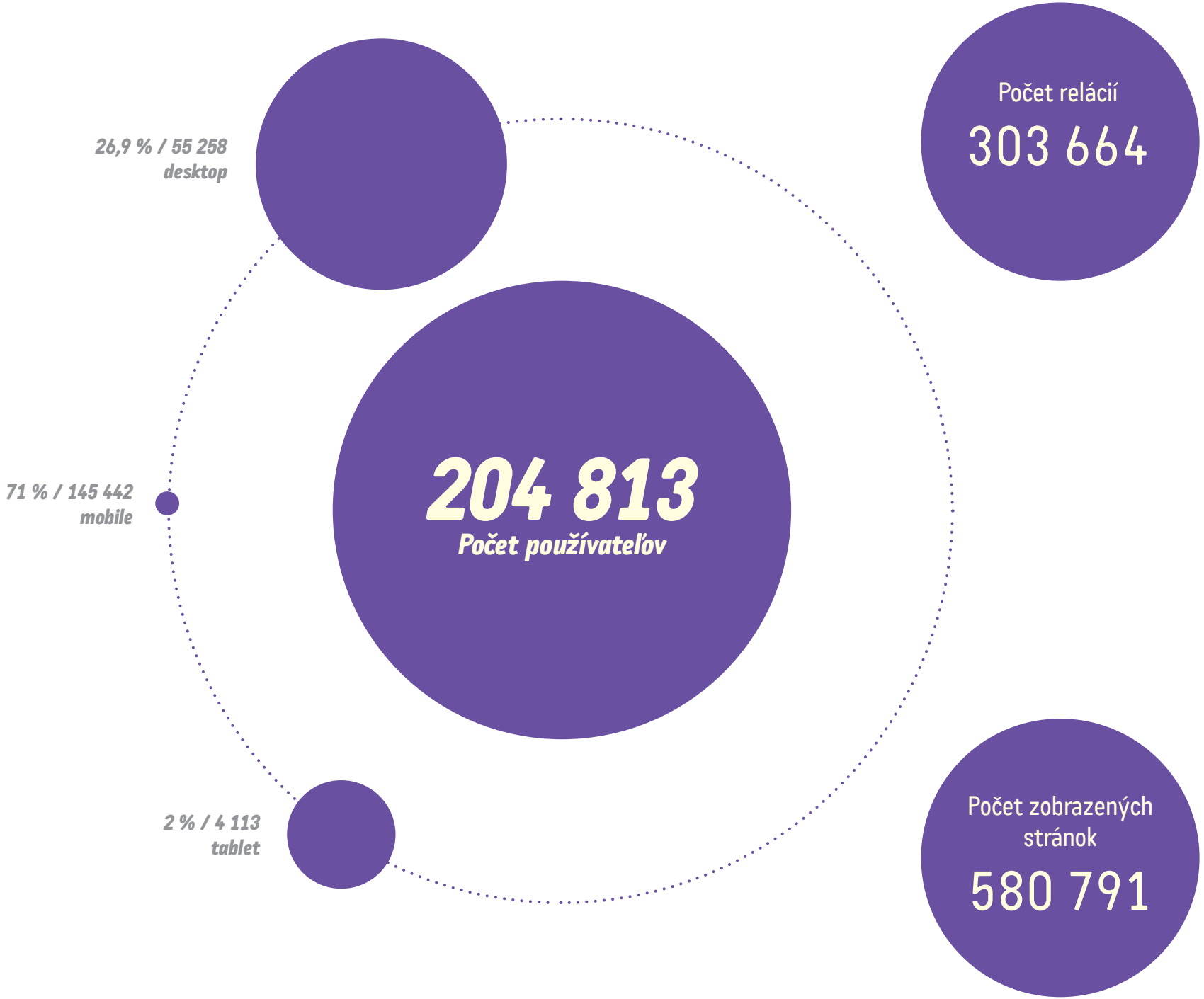
26,9 % / 55 258
desktop
71 % / 145 442
mobile
2 % / 4 113
tablet
204 813
Počet používateľov
Počet relácií
303 664
Počet zobrazených stránok
580 791

ŠTATISTIKY ZA ROK 2023 PRE WEBOVÚ STRÁNKU WWW.PIC-PIEŠŤANY.SK

Celkový počet relácií webovej stránky Piešanského informačného centra predstavoval množstvo 272 269 relácií. Používateľov, ktorí mali aspoň jednu reláciu v rámci roka 2023 bolo 186 756, čo zahŕňa nových aj vracajúcich sa používateľov. Rozdelenie podľa používaných zariadení: desktop 51 816, mobil 130 376, tablet 4 564. Celkový počet zobrazených stránok bol 528 084, pričom sa počítali aj opakované zobrazenia jednej stránky.

7.3 / PREDAJ V PIC

Piešťanské informačné centrum okrem poskytovania servisu formou turistických a občianskych informácií uskutočňuje aj predaj knižných publikácií, suvenírov a ďalších vecí súvisiacich s Piešťanmi a okolím. V Piešťanskom informačnom centre sa predávajú: • knižné publikácie a brožúry so zameraním na históriu Piešťan a okresu, architektúru, historické aj súčasné fotografie a iné:
Prázdniny s Winterom, Winterovci a Piešťany, Ľudovít Winter: Spomienky na Piešťany (v slovenskom aj v anglicko-nemeckom vydaní) , Spomienky na Imricha Wintera, Maharadžovia v Piešťanoch, Storočie piešťanských infanteristov , Stavitelia Piešťan, C20 : Sprievodca architektúrou Piešťan, Čierne diery: Sochy Piešťan, Kúpeľní lekári v Piešťanoch, Letka 13, Mestský park v Piešťanoch, Piešťany vo fotografii, Čarovné Piešťany a okolie, Piešťany a okolie z neba, Botanik Karel Domin, B.Pernecký : Človekopis, Hubina, Indický denník, Mramorový palác (v nemeckom jazyku), Kúpele Františka Jozefa, Hotel Thermia Palace a kúpele Irma, Pamätník holokaustu v Piešťanoch, Slovenské hrady, zámky a kaštiele, Život nie je ľahký, Zápisník nevojaka, Kufor na sny, Gombíky zo starej uniformy, Zima na ruky, Starý kláštor, Komu asi prvému zazvoní?, Slávne kúpele Slovenska, Piešťany – fenomén termálny, Beckovský chotár, Piešťanský dekanát, Hroby z doby sťahovania národov, Piešťanská futbalová kronika, Archeologická bibliografia okresu Piešťany za roky 1992 - 2001, Sakrálne umenie zo zbierok Balneologického múzea v Piešťanoch, Sprievodca po expozícii Balneologickým múzeom v Piešťanoch, Ivan Krasko – Pamätná izba básnika v Piešťanoch – sprievodca expozíciou, Peter Baláž: Život na plný plyn, Kraj historických pokladov, Vody piešťanské, A taste of Slovakia – kuchárka s tradičnými receptami v anglickom jazyku.

- turistické a cyklistické mapy okolia Piešťan
- maľovanky pre deti obsahovo zamerané na Piešťany
- DVD o Piešťanoch
- suveníry: magnetky s fotkami Piešťan, kovové magnetky, pohľadnice, drevené pohľadnice s obálkami, zrkadielka, liekovky a ploskačky s motívom Piešťan, kovové sošky Barlolámač, kovové plakety a otvárače na fľaše
- turistické vizitky s motívom zaujímavostí Piešťan a regiónu, turistické denníky
- kúpeľné oblátky a trojhranky
- vstupenky na vybrané podujatia – koncerty
- pexeso Krojované bábiky z Piešťan a okolia a bylinky
- risografiky s príbehom z Trnavského kraja a risografiky A.Kucharovič. Risografiky s motívom Piešťan – Láska rieky prekráča s Barlolámačom a Moravianskou Venušou a Kúpele Piešťany s vtipným vyobrazením kúpeľných procedúr, Cesta za umením Trnavského kraja (sochy Piešťan)
- omaľovánky: dva druhy, ktoré pripravili ilustrátorky a výtvarníčky Martina matlovičová a Alica Kucharovič

Turisti a zberatelia pečiatok pri návšteve PIC ocenili turistické pečiatky s motívom Piešťan, ktorými si mohli opečiatkovať svoje turistické denníky a doplniť tak kúpené turistické vizitky. K dispozícii sú 4 pečiatky, každá s iným motívom.
Predaj nulových eurobankoviek v PIC: Janko Kráľ, Ľudmila Podjavorinská, Viktor Kubal a sviatočné vydania – Veselé veľkonočné sviatky a Šťastné a veselé, Vysoké Tatry, Objavujte Slovensko 1 a Objavujte Slovensko 2, Čachtický hrad a Beckov, Jozef Kroner, Slovenský rozhlas, Čachtický hrad – vydanie s A.Báthoryovou

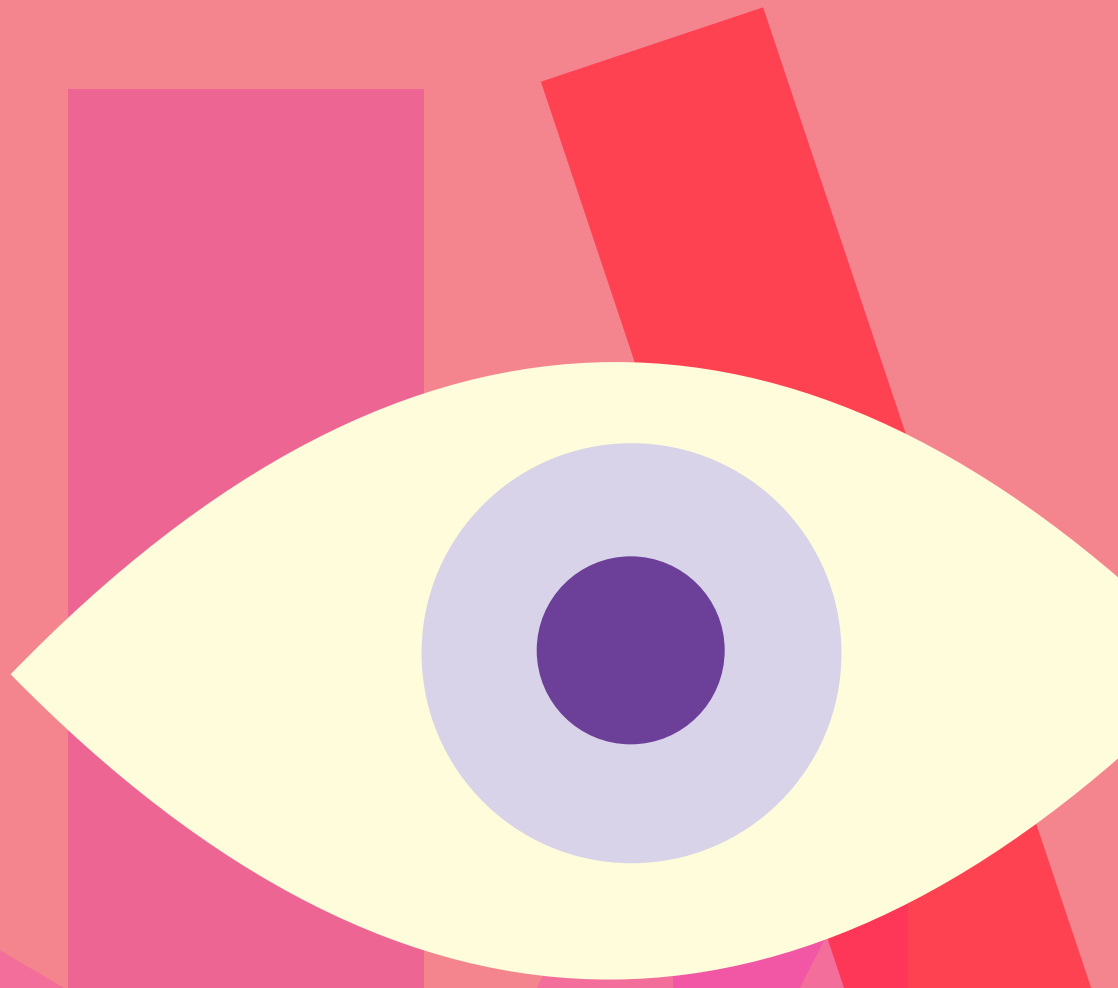

PREHĽAD AKTIVÍT

MESTSKEJ KNIŽNICE MESTA PIEŠŤANY

PODUJATIA

Dátum	Názov	Typ	Počet účastníkov	Počet účastníkov	Organizátor, spolu-organizátor	Popis
9.1.	Bol jeden kráľ	prezentácia, workshop, pre deti	24	MŠ Krakovany	MsK	Literárno-výtvarný workshop na motívy tvorby Dávida Ursinyho.
10.1.	Motýlie krídla	prezentácia, workshop, pre deti	19	MsK	MsK	Literárno-výtvarný workshop na motívy tvorby Dávida Ursinyho. Sprievodné podujatie k výstave Mystika v ilustrácii.
11.1.	Sklenený zámok	prezentácia, workshop, pre deti	23	MsK	MsK	Komentovaná prehliadka výstavy Davida Ursinyho spojená s tvorivým workshopom.
11.1.	Ako sa na nebi objavili hviezdy	prezentácia, workshop, pre deti	24	MsK	MsK	Literárno-výtvarný workshop na motívy tvorby Dávida Ursinyho. Sprievodné podujatie k výstave Mystika v ilustrácii.
11.1.	Zázračný džbán	prezentácia, workshop, pre deti	16	MsK	MsK	Literárno-výtvarný workshop na motívy knihy ilustrátora Dávida Ursinyho spojený s komentovanou prehliadkou výstavy.
12.1.	Zlatá holubica	prezentácia, workshop, pre deti	22	MsK	MsK	Literárno-výtvarný workshop na motívy tvorby Adely Režnej.
15.1.	Strom života	prezentácia, workshop, pre deti	23	MsK	MsK	Literárno-výtvarný workshop na motívy tvorby Dávida Ursinyho. Sprievodné podujatie k výstave Mystika v ilustrácii. Lektorka Katarína Kosánová.
15.1.	Guľôčky	prezentácia, workshop, pre deti	23	MŠ Ratnovce	MsK	Prezentácia knihy Simony Smatana Hovnivál Hugo spojená s tvorivým workshopom.
15.1.	Rýchle kolesá	prezentácia, workshop, pre deti	22	MsK	MsK	Prezentácia knihy Júliusa Belana spojená s tvorivým workshopom.
15.1.	Nástenná obloha	prezentácia, workshop, pre deti	24	MsK	MsK	Prezentácia tvorby Ľubomíra Feldeka a Petra Uchnára spojená s literárno-výtvarným workshopom. Sprievodné podujatie k výstave Najkrajšie knihy Slovenska 2022.
17.1.	Čarovné rybky	prezentácia, workshop, pre deti	15	Cirkevná MŠ	MsK	Literárno-výtvarný workshop na motívy knihy Ľubomíra Feldeka Veľká kniha európskych rozprávok. Lektorka Katarína Kosánová.

17.1.	Zlatý zúbok	prezentácia, workshop, pre deti	20	MsK	MsK	Literárno-výtvarný workshop na motívy tvorby Samuela Reussa a Dávida Ursinyho spojená s komentovanou prehliadkou výstavy Mystika v ilustrácii.
18.1.	Betka a Cyril vyšetrujú	prezentácia, workshop, pre deti	19	MsK	MsK	Prezentácia knihy Diany Mašlejovej Kráľovskí agenti spojená s tvorivým workshopom.
18.1.	Utáraná korytnačka	prezentácia, workshop, pre deti	14	MsK	MsK	Literárno-výtvarný workshop na motívy tvorby Dávida Ursinyho. Sprievodné podujatie k výstave Mystika v ilustrácii.
18.1.	Najväčší sen	prezentácia, workshop, pre deti	20	MsK	MsK	Literárno-výtvarný workshop na motívy knihy Terezy Oľhovej Agáta, kde si?
19.1.	Mačacia rozprávka	prezentácia, workshop, pre deti	21	MsK	MsK	Literárno-výtvarný workshop na motívy knihy Ľubomíra Feldeka Veľká kniha európskych rozprávok.
19.1.	Trpaslíci Makovníci	prezentácia, workshop, pre deti	17	MsK	MsK	Literárno-výtvarný workshop na motívy knihy Jaroslavy Blažkovej Rozprávky z červenej ponožky.
19.1.	Nezbedný škriatok	prezentácia, workshop, pre deti	10	MsK	MsK	Literárno-výtvarný workshop na motívy knihy Sabine Städingovej Petronela Jabĺčková.
22.1.	Neplánovaná cesta	prezentácia, workshop, pre deti	12	MsK	MsK	Literárno-výtvarný workshop na motívy knihy Tomáša Krištofa Bláznivé dobrodružstvá Holuba Ernesta.
22.1.	Zvieracia pošta	prezentácia, workshop, pre deti	22	MsK	MsK	Literárno-výtvarný workshop na motívy tvorby Adely Režnej.
23.1.	Snehuliak Kýchalko	prezentácia, workshop, pre deti	23	MsK	MsK	Prezentácia knihy Maureen Wrightovej spojená s tvorivým workshopom.
24.1.	Čo robia zvieratá v zime	prezentácia, workshop, pre deti	34	MŠ Moravany	MsK	Literárno-výtvarný workshop na motívy knihy Katie Daynes.
24.1.	Labky, krídla, chvostíky	prezentácia, workshop, pre deti	17	MsK	MsK	Literárno-výtvarný workshop na motívy knihy Márie Štefánkovej.
25.1.	Veľké objavy pre malých objaviteľov	prezentácia, workshop, pre deti	24	MŠ Scherera	MsK	Prezentácia knihy Anne-Kathrin Behl Na snehu spojená s literárno-výtvarným workshopom.
25.1.	Nečakaná návšteva	prezentácia	6	MsK	MsK	Exkurzia knižnice pre zahraničných návštevníkov spojená s komentovanou prehliadkou výstavy.
26.1.	Lea má dobré srdiečko	prezentácia, workshop, pre deti	16	MŠ Hubina	MsK	Prezentácia knihy Jany Bodnárovej Aha! Ja už viem! spojená s tvorivým workshopom.
26.1.	Lesný pomocník	prezentácia, workshop, pre deti	17	MsK	MsK	Literárno-výtvarný workshop na motívy knihy Katie Daynes Čo robia zvieratká v zime.

29.1.	Vernisáž výstavy Svetozára Mydla	prezentácia	64	MsK	MsK	Vernisáž výstavy spojená so scénickým čítaním z tvorby Svetozára Mydla.
30.1.	Líška Ryška	prezentácia, workshop, pre deti	21	MsK	MsK	Komentovaná prehliadka výstavy Dávida Ursinyho spojená s tvorivým workshopom.
31.1.	Potulky knižnicou	prezentácia	36	MsK	MsK	Exkurzia – prezentácia knižnice.
31.1.	Hľadám knihy	prezentácia	36	MsK	MsK	Prezentácia online katalógu knižnice.
31.1.	Hodina kreslenia	prezentácia, workshop, pre deti	17	MsK	MsK	Prezentácia tvorby Kristy Bendovej a Svetozára Mydla spojená s literárno-výtvarným workshopom.
2.2.	Hádanka	prezentácia, workshop, pre deti	2	MsK	mSk	Tvorivé čítanie z knihy Kristy Bendovej Čačky hračky.
2.2.	Spinkaj, Táňa	prezentácia, workshop, pre deti	15	MŠ Borovce	MsK	Prezentácia knihy Tomáša Janovica Zažmúr očká spojená s tvorivým workshopom. Sprievodné podujatie k výstave kníh.
6.2.	Slimáčik Henry	prezentácia, workshop, pre deti	15	MŠ Krakovany	MsK	Literárno-výtvarný workshop na motív knihy Kataríny Macurovej Slimák Henry, ktorá je súčasťou výstavy Najkrajšie knihy Slovenska 2022.
7.2.	Osmijankove rozprávky	prezentácia, workshop, pre deti	20	MsK	MsK	Komentovaná prehliadka výstavy Svetozára Mydla spojená s literárno-výtvarným workshopom. Sprievodné podujatie k výstave Svetozár Mydlo. Knihy / plagáty / gramoplatne.
7.2.	Kreslené ilustrácie	prezentácia, workshop, pre deti	16	MsK	MsK	Komentovaná prehliadka výstavy Svetozára Mydla spojená so vzdelávacím workshopom. Lektorka Katarína Kosánová. Sprievodné podujatie k výstave Svetozár Mydlo. Knihy / plagáty / gramoplatne.
8.2.	Rozprávky od výmyslu sveta	prezentácia, workshop, pre deti	23	MsK	MsK	Komentovaná prehliadka výstavy Svetozára Mydla spojená s literárno-výtvarným workshopom. Sprievodné podujatie k výstave Svetozár Mydlo. Knihy / plagáty / gramoplatne.
9.2.	Volajte ma Bob	prezentácia, workshop, pre deti		Praha-Korunní	MsK, Praha-Korunní	Literárno-výtvarný workshop s ilustrátorkou Hedvigou M. Gutierrez.
9.2.	Smiešny ježko	prezentácia, workshop, pre deti	5	MsK	MsK	Tvorivé čítanie z knihy Milana Rúfusa a Františka Hrubína s názvom Hrnček, Var.
9.2.	Žiarivá plechovka	prezentácia, workshop, pre deti	32	Praha-Korunní	MsK, Praha-Korunní	Literárno-výtvarný workshop s ilustrátorkou Hedvigou M. Gutierrez.

12.2.	Ako sme s Ťukťukom ťukťukovali	prezentácia, workshop, pre deti	24	MsK	MsK	Prezentácia knihy Petra Karpinského s ilustráciami Svetozára Mydla spojená s tvorivým workshopom.
12.2.	Poď do rozprávky	prezentácia, workshop, pre deti	19	MsK	MsK	Prezentácia knihy Dávida Dziaka spojená s tvorivým workshopom. Podujatie v spolupráci s neziskovou organizáciou OSMIJANKO.
12.2.	Peťka, ja a osem medvedíkov	prezentácia, workshop, pre deti	23	MsK	MsK	Komentovaná prehliadka výstavy a prezentácia knihy Kvety Daškovej s ilustráciami Svetozára Mydla spojená s tvorivým workshopom. Sprievodné podujatie k výstave Svetozár Mydlo.
12.2.	Jednoducho Gaba	beseda, prezentácia	25	MsK	MsK	Beseda s divadelnou herečkou Gabrielou Dolnou spojená s prezentáciou knihy.
14.2.	Keby mala rozum stonožka	prezentácia, workshop, pre deti	22	MŠ Moravany	MsK	Prezentácia knihy Kristi Bendovej a Tomáša Janovica Bola raz jedna trieda s ilustráciami Svetozára Mydla spojená s tvorivým workshopom.
14.2.	Zvedavý chlapec	prezentácia, workshop, pre deti	17	MsK	MsK	Prezentácia knihy Roalda Dahla s názvom Minpinkovia spojená s tvorivým workshopom.
15.2.	O sopke, ktorá nechcela odpočívať	prezentácia, workshop, pre deti	18	MsK	MŠ Cirkevná	Prezentácia knihy Daniela Heviera Nám sa ešte nechce spať s ilustráciami Svetozára Mydla spojená s tvorivým workshopom.
15.2.	Zelená pošta	prezentácia, workshop, pre deti	11	MsK	MsK	Prezentácia knihy Veroniky Šikulovej spojená s tvorivým workshopom. Podujatie v spolupráci s neziskovou organizáciou OSMIJANKO.
16.2.	Pozdrav z mora	prezentácia, workshop, pre deti	25	MsK	MsK	Komentovaná prehliadka výstavy Svetozára Mydla spojená s tvorivým workshopom na motívy knihy Františka Rojčeka Torta z piesku.
16.2.	Kakaová bábovka	prezentácia, workshop, pre deti	13	MsK	MsK	Literárno-výtvarný workshop na motívy knihy Igora Adamca s ilustráciami Svetozára Mydla spojený s komentovanou prehliadkou výstavy Svetozár Mydlo. Knihy / plagáty / gramoplatne.
16.2.	Keby som bol vtáčikom	prezentácia, workshop, pre deti	7	MsK	MsK	Tvorivé čítanie na motív tvorby Kristy Bendovej a Svetozára Mydla Bola raz jedna trieda.
19.2.	Pirát, slnko a Ty	prezentácia, workshop, pre deti	13	MsK	MsK	Literárno-výtvarný workshop na motívy knihy Dávida Dziaka Poď do rozprávky.
19.2.	Prečo má klaun červený nos?	prezentácia, workshop, pre deti	18	MsK	MsK	Prezentácia knihy Igora Adamca Kakaová bábovka s ilustráciami Svetozára Mydla spojená s tvorivým workshopom.

19.2.	Vernisáž výstavy Zoliho Salamona	vernisáž	53	MsK	MsK	Vernisáž výstavy Zoliho Salamona Náskok – Be ahead.
20.2.	Kamarát v námorníckej čiapke	prezentácia, workshop, pre deti	23	MŠ Ratnovce	MsK	Literárno-výtvarný workshop na motívy knihy Hany Ponickej O Štoplíkovi, kým do školy nechodil.
21.2.	Hodina písania	prezentácia, podpora čítania, pre deti	62	MsK	MsK	Scénické čítanie na motívy tvorby Svetozára Mydla. Účinkovali Barbora Krajč Zamišková a Kristína Sviteková.
21.2.	Rozprávky od Adamka	prezentácia, workshop, pre deti	17	MsK	MsK	Komentovaná prehliadka výstavy spojená s tvorivým workshopom na motívy knihy Alojza Nociara.
21.2.	Ako páv omylom kúpele založil	beseda, pre deti	23	MsK	MsK	Beseda k maľovanke Alice Kucharovič spojená s tvorivým workshop. Účinkovali Alica Kucharovič a Barbora Krajč Zamišková.
21.2.	Ako páv omylom kúpele založil	workshop, pre deti	23	MsK	MsK	Tvorivý workshop s Alicou Kucharovič.
22.2.	Osmijankove dobrodružstvá	prezentácia, workshop, pre deti	17	MsK	MsK	Prezentácia tvorby Kristy Bendovej a Svetozára Mydla spojená s tvorivým workshopom.
22.2.	Klasika v grafickom románe	vernisáž	95	MsK	MsK	Vernisáž výstavy prác študentov odboru Grafický design Školy umeleckého priemyslu Josefa Vydru v Bratislave, v rámci spolupráce s Divadelným ústavom na medzinárodnom projekte Klasika v grafickom románe.
22.2.	Perinbaba	prezentácia, workshop, pre deti	21	MsK	MsK	Prezentácia knihy režiséra Juraja Jakubiska spojená s tvorivým workshopom. Sprievodné podujatie k výstave Filmoví režiséri v školských laviciach.
23.2.	Moji malí pomocníci	prezentácia, workshop, pre deti	13	MŠ Hubina	MsK	Prezentácia knihy Františka Rojčeka Torta z piesku s ilustráciami Svetozára Mydla. Sprievodné podujatie k výstave Svetozár Mydlo. Knihy / plagáty / gramoplatne.
23.2.	Malé červené autíčko	prezentácia, workshop, pre deti	9	MsK	MsK	Tvorivé čítanie z knihy Dany Hlavatej s názvom O červenom autíčku.
27.2.	Nie je Arnold ako Arnold	prezentácia, workshop, pre deti	17	MsK	MsK	Prezentácia knihy Kvety Daškovej s názvom Peťka, ja a osem medvedíkov s ilustráciami Svetozára Mydla spojená s komentovanou prehliadkou výstavy a tvorivým workshopom.
28.2.	Malý Azték a sopka	prezentácia, workshop, pre deti	13	MsK	MsK	Prezentácia knihy Daniela Heviera Nám sa ešte nechce spať s ilustráciami Svetozára Mydla spojená s tvorivým workshopom.
28.2.	Orieškové stretnutie	stretnutie detskej poroty	64	MsK	MsK	Stretnutie členov Detskej poroty festivalu Zázračný oriešok 2024.

28.2.	Drak je dobrý žiak	prezentácia, workshop, pre deti	22	MŠ Scherera	MsK	Prezentácia knihy Františka Rojčeka Torta z piesku s ilustráciami Svetozára Mydla spojená s tvorivým workshopom.
1.3.	Čo vrabčekovia zobali?	prezentácia, workshop, pre deti	24	MsK	MsK	Prezentácia tvorby Jána Navrátila z knihy Čím čarujú vrabce spojená s tvorivým workshopom.
1.3.	Loďostopári	prezentácia, workshop, pre deti	15	MsK	MsK	Literárno-výtvarný workshop na motívy knihy Jána Navrátila Námorník Kapko Dierka.
1.3.	Normálny Peter, veľmi tehotná mama	beseda, prezentácia	52	GYPY	MsK	Beseda so spisovateľom Pavlom Rankovom. Podujatie je v spolupráci s Knižnicou a Archívom Spolku sv. Vojtecha.
1.3.	Maličká básnička	prezentácia, workshop, pre deti	1	MsK	MsK	Tvorivé čítanie z knihy Jána Navrátila.
4.3.	Ušiačikovia	prezentácia, workshop, pre deti	8	MsK	MsK	Literárno-výtvarný workshop na motívy knihy Moniky Novákovej.
4.3.	Na ceste do školy	prezentácia, workshop, pre deti	10	MsK	MsK	Literárno-výtvarný workshop na motívy knihy Moniky Novákovej. Literárno-výtvarný workshop na motívy knihy Kristy Bendovej a Svetozára Mydla Bola raz jedna trieda. Sprievodné podujatie k výstave Svetozár Mydlo. Knihy / plagáty / gramoplatne.
5.3.	Domáci prales	prezentácia, workshop, pre deti	9	MsK	MsK	Prezentácia knihy Branislavy Hronskej Jojo, to vážne spojená s tvorivým workshopom.
5.3.	Putovanie medzi knihami	informačná hodina	4	MsK	MsK	Informačná hodina spojená s prehliadkou knižnice a jej skrytých zákutí.
6.3.	Panpulóni	prezentácia, workshop, pre deti	10	MsK	MsK	Literárno-výtvarný workshop na motív knihy Miroslava Váleka Do Tramtárie s ilustráciami Svetozára Mydla. Sprievodné podujatie k výstave Svetozár Mydlo. Knihy / plagáty / gramoplatne.
6.3.	Ema a Barón v meste	prezentácia, workshop, pre deti	7	MsK	MsK	Prezentácia knihy Miši Štefankovičovej a Zuzany Predmerskej spojená s tvorivým workshopom.
7.3.	Očko Špehúň	prezentácia, pre deti	21	MsK	MsK	Zážitkové čítanie na motívy knihy Gabriely Futovej.
7.3.	Čmeliak Vinco	prezentácia, workshop, pre deti	8	MsK	MsK	Literárno-výtvarný workshop na motívy knihy Moniky Novákovej.
8.3.	Bystrá hlavička	prezentácia, workshop, pre deti	20	MsK	MsK	Prezentácia knihy Claire Philipovej Vesmír spojená s tvorivým workshopom.

8.3.	Zvieratká, rastliny a trpaslíci	prezentácia, workshop, pre deti	5	MsK	MsK	Tvorivý workshop na motívy knihy Petra Stoličného Ako sa snežienky takmer zbláznili.
8.3.	Lampášiky	prezentácia, workshop, pre deti	14	MsK	MsK	Tvorivé čítanie z knihy Jána Navrátila.
11.3.	Nekonečná záhrada a iné rozprávky	prezentácia, workshop, pre deti	25	MsK	MsK	Literárno-výtvarný workshop s Bystríkom Vančom.
11.3.	Medová rozprávka	bábkové divadelné predstavenie, pre deti	61	MsK	MsK	Bábkové predstavenie. Účinkovalo divadlo SpozaVoza.
11.3.	Tvoríme s ilustrátorom Bystríkom Vančom	prezentácia, workshop, pre deti	21	MsK	MsK	Prezentácia tvorby a literárno-výtvarný workshop.
11.3.	Žabiatko	prezentácia, podpora čítania, pre deti	41	MsK	MsK	Prezentácia knihy Ľudmily Podjavorinskej spojená so scénickým čítaním. Účinkovala Kristína Sviteková.
11.3.	Ako som spoznal Ťukťuka	prezenttácia, workshop, pre deti	18	MsK	MsK	Prezentácia knihy Petra Karpinského Ako sme s Ťukťukom ťukťukovali s ilustráciami Svetozára Mydla spojená s komentovanou prehliadkou výstavy a tvorivým workshopom.
12.3.	Eliška a svet hore nohami	prezentácia, podpora čítania, workhop, pre deti	22	MsK	MsK	Inscenácia a tvorivý workshop na motívy knihy Simony Smatana Eliška nie je strašidlo. Účinkovala Patrícia Stehelová.
12.3.	Túlavý braček	divadelné predstavenie, pre deti	55	MsK	MsK	Divadelná dramatizácia na motívy knihy Tone Revajovej s názvom Túlavý braček. Účinkovala Patrícia Sopkovičová.
13.3.	Zápas na jednotky	prezentácia, workshop, pre deti	23	MsK	MsK	Literárno-výtvarný workshop na motívy knihy Jozefa Pavloviča a Svetozára Mydla Rozprávky od výmyslu sveta. Sprievodné podujatie k výstave Svetozár Mydlo. Knihy / plagáty / gramoplatne.
13.3.	Základy grafického dizajnu	workshop, pre deti	14	MsK	MsK	Tvorivý workshop s ilustrátorom Filipom Horníkom. Sprievodné podujatie k výstave ZOLI SALAMON - NÁSKOK - BE AHEAD.
14.3.	Panáčik Zoltán	prezentácia, workshop, pre deti	23	MsK	MsK	Literárno-výtvarný workshop na motívy tvorby Zoltána Salamona. Sprievodné podujatie k výstave ZOLI SALAMON - NÁSKOK - BE AHEAD.
14.3.	Stolček prestri sa	bábkové divadelné predstavenie, pre deti	72	MsK	MsK	Bábková rozprávka, v ktorej je miesto pre lásku, pesničky a kúzla. Účinkovalo Teátro Neline.

14.3.	Poďte s nami do sveta brazílskych legiend – Piešťany	prezentácia, workshop, pre deti	27	MsK	MsK	Prezentácia knihy Brazílske legendy spojená s tvorivým workshopom. Lektorka Elena Seitlerová.
15.3.	Na ceste do školy	prezentácia, pre deti	21	MsK	MsK	Komentovaná prehliadka výstavy Svetozár Mydlo. Knihy / plagáty / gramoplatne spojená s kvízom pre deti.
15.3.	RozKrávka	divadelné predstavenie, pre deti	92	MsK	MsK	Divadelné predstavenie o tom, že niekedy sa vďaka mlieku nielen žalúdok, ale aj zlé na dobré obráti. Účinkovalo divadlo PIKI.
15.3.	Rómeo a Júlia v komikse	prezentácia, workshop, pre deti	18	MsK	MsK	Literárno-výtvarný workshop spojený s komentovanou prehliadkou výstavy Klasika v grafickom románe.
15.3.	Bola raz jedna knižnica	prezentácia, pre deti	18	MsK	MsK	Prezentácia knihy Kristíny Baluchovej Záhada knižnice na konci ulice.
15.3.	U chrobáčikov	prezentácia, workshop, pre deti	6	MsK	MsK	Tvorivé čítanie na motívy knihy Márie Rázusovej-Martákovej Zlaté zvonky.
18.3.	Zázračný stroj	prezentácia, workshop, pre deti	18	MŠ Borovce	MsK	Prezentácia knihy Františka Rojčeka Torta z piesku spojená s tvorivým workshopom.
18.3.	Reťazové správy	divadelné predstavenie, pre deti	57	MsK	MsK	Divadelné predstavenie o kyberšikane a jej následkoch. Účinkovalo divadlo SpozaVoza.
18.3.	Ak túto správu nepošleš	divadelné predstavenie, pre deti	68	MsK	MsK	Divadelné predstavenie o kyberšikane a jej následkoch. Účinkovalo divadlo SpozaVoza.
18.3.	Komiksová grafika	prezentácia, workshop, pre deti	22	MsK	MsK	Komentovaná prehliadka výstavy Klasika v grafickom románe spojená s tvorivým workshopom.
18.3.	Domček ako lusk	prezentácia, workshop, pre deti	21	MsK	MsK	Literárno-výtvarný workshop na motívy knihy Miroslava Masaryka s ilustráciami Svetozára Mydla. Pán Stojka a myšička Sojka. Sprievodné podujatie k výstave Svetozár Mydlo. Knihy / plagáty / gramoplatne.
18.3.	Rocková poézia na cestách	beseda	19	Gitarové múzeum	MsK	Beseda so známym slovenským textárom a producentom Martinom Sarvašom. Podujatie sa konalo v spolupráci s AkSen a Gitarovým múzeom Piešťany.
19.3.	Potulky po knižnici	informačná hodina	17	MsK	MsK	Informačná hodina.
19.3.	Do hĺbky katalógu	informačná hodina	16	MsK	MsK	Informačná hodina.
19.3.	O lúke, motýľovi a kvetinovej víle	divadelné predstavenie, pre deti	95	MsK	MsK	Divadelné predstavenie inšpirované tvorbou Václava Čtvrtka. Účinkovalo Teátro Neline.

19.3.	Jarné knihotúlanie	beseda	97	Hotel Thermia	MsK	Literárna kaviareň. Účinkovali moderátor, kuchár, autor, fotograf Martin „Pyco" Rausch, režisérka Adriana Totiková. Hudobný program Emma Kováčová (klavír), Matej Tkáč (violončelo).
20.3.	Nájdem si svoju knihu	informačná hodina	21	MsK	MsK	Informačná hodina.
20.3.	Anna a Sivko Ohnivák	prezentácia, podpora čítania, pre deti	22	MsK	MsK	Scénické čítanie na motívy knihy Tone Revajovej Rok Sivka Ohniváka. Účinkovala Kristína Sviteková.
20.3.	Ako na to!	informačná hodina	19	MsK	MsK	Informačná hodina.
20.3.	Jožko Vrana má koňa		22			Prezentácia tvorby Tone Revajovej spojená s tvorivým workshopom.
20.3.	Grafický dizajn	vzdelávací program		MsK	MsK	Vzdelávací program na tému grafického dizajnu. Prezentuje grafický dizajnér Pavel Choma. Sprievodné podujatie k výstave ZOLI SALAMON - NÁSKOK - BE AHEAD.
20.3.	ZOLI SALAMON – NÁSKOK – BE AHEAD	prezentácia, pre deti	51	MsK	MsK	Komentovaná prehliadka výstavy s výkladom na tému grafický dizajn. Lektorka Mgr. Silvia Kružliaková, Slovenské múzeum dizajnu.
20.3.	Komunikačný a informačný dizajn pre novú cyklotrasu Piešťany	workshop	16	MsK	MsK	Tvorivý workshop s dizajnérom Michalom Staškom.
20.3.	Typografia v ilustrácii	workshop	16	MsK	MsK	Workshop s ilustrátorkou Alicou Kucharovič.
20.3.	Vizuálna identita	workshop	19	MsK	MsK	Workshop na tému grafického dizajnu s lektorom Pavlom Chomom.
20.3.	Kamarát z vlny	prezentácia, podpora čítania, pre deti	36	MsK	MsK	Prezentácia knihy Márie Ďuríčkovej Guľko Bombuľko spojená so scénickým čítaním. Účinkovala Kristína Sviteková.
20.3.	Mordovisko	prezentácia, podpora čítania, workshop, pre deti	37	MsK	MsK	Dramatizované čítanie z knihy Romana Brata spojené s tvorivým workshopom. Účinkovala Kristína Sviteková.
20.3.	Bleskový Mydlo	prezentácia, workshop, pre deti	18	MsK	MsK	Komentovaná prehliadka výstavy Svetozára Mydla spojená s tvorivým workshopom na motívy knihy Daniela Heviera Namydlený blesk.
21.3.	Dúhová mačka	prezentácia, workshop, pre deti	22	Cirkevná MŠ	MsK	Literárno-výtvarný workshop na motívy knihy Jaroslavy Blažkovej Mačky vo vreci. Lektorka Katarína Kosánová.

21.3.	Kto bol Zoli Salamon	prezntácia, pre deti	16	MsK	MSK	Komentovaná prehliadka výstavy ZOLI SALAMON – NÁSKOK – BE AHEAD spojená s tvorivým workshopom. Lektorka Katarína Kosánová.
22.3.	Tesla a priatelia	divadelné predstavenie, pre deti	97	MsK	MsK	Činoherno-bábková inscenácia, ktorá hravou a edukačnou formou podáva fakty a zaujímavosti o elektrine, fyzike a života slávneho vedca a fyzika Nikola Teslu. Účinkovalo divadlo SpozaVoza.
22.3.	Knižné záložky	workshp, pre deti	9	MsK	MsK	Kreatívne tvorenie s knižnou tematikou pri príležitosti Marec mesiac knihy.
22.3.	Slávnostné otvorenie Noci s Andersenom		76	MsK	MsK	Slávnostné otvorenie za účasti detí, pedagógov, pozvaných hostí, autorov a ilustrátorov (Juraj Martiška, Martin Kellenberger, Dávid Marcin).
22.3.	Móric Beňovský	diskusia, workshop, pre deti	22	MsK	MsK	Diskusia na tému komiksu s autorom Martinom Kellenbergerom spojená s komiksovým workshopom. Účinkovali Martin Kellenberger a Barbora Krajč Zamišková.
22.3.	Rómeo a Júlia a iné	diskusia, workshop, pre deti	22	MsK	MsK	Diskusia s autorom komiksu Rómeo a Júlia spojená s komiksovým workshopom. Účinkoval Juraj Martiška.
22.3.	Klasika v Grafickom románe	diskusia, workshop, pre deti	21	MsK	MsK	Diskusia s autorom komiksov ilustrátorom Davidom Marcinom. Účinkovala Katarína Beňová. Komiksovy Workshop. Účinkoval David Marcin.
22.3.	Staň sa knihovníkom	informačná hodina, pre deti	22	MsK	MsK	Hravá informačná hodina.
22.3.	Móric Beňovský II.	diskusia, workshop, pre deti	22	MsK	MsK	Diskusia na tému komiksu s autorom Martinom Kellenbergerom spojená s komiksovým workshopom. Účinkovali Martin Kellenberger a Barbora Krajč Zamišková.
22.3.	Rómeo a Júlia a iné II.	diskusia, workshop, pre deti	21	MsK	MsK	Diskusia s autorom komiksu Rómeo a Júlia spojená s komiksovým workshopom. Účinkoval Juraj Martiška.
22.3.	Klasia v Grafickom románe II.	diskusia, workshop, pre deti	22	MsK	MsK	Diskusia s autorom komiksov ilustrátorom Davidom Marcinom. Účinkovala Katarína Beňová. Komiksovy Workshop. Účinkoval David Marcin.
22.3.	Staň sa knihovníkom II.	informačná hodina, pre deti	22	MsK	MsK	Hravá informačná hodina.

22.3.	Staň sa knihovníkom III.	informačná hodina, pre deti	21	MsK	MsK	Hravá informačná hodina.
22.3.	Rytier Bajaja	divadelné predstavenie, pre deti	180	ZŠ Holubyho	MsK	Divadelné predstavenie o udatnom princovi, hovoriacom koňovi a krásnej princeznej. Účinkovalo Teátro Neline.
22.3.	Ex Libris	workshop, pre deti	14	ZŠ Holubyho	MsK	Výtvarný workshop s ilustrátorom Bystríkom Vančom.
22.3.	Brazílske Legendy	prezentácia, workshop, pre deti	12	ZŠ Holubyho	MsK	Prezentácia knihy Brazílske legendy spojená s tvorivým workshopom. Lektorka Elena Seitlerová.
25.3.	O Ezopovi	prezentácia, workshop, pre deti	27	MsK	MsK	Literárno-výtvarný workshop na motívy knihy Ľubomíra Feldeka Veľká kniha európskych rozprávok.
25.3	Zvieratá nie sú také	prezentácia, workshop, pre deti	8	MsK	MsK	Prezentácia knihy Kvety Daškovej spojená s tvorivým workshopom.
25.3	Knižné kúzlo	prezentácia, workshop, pre deti	27	MsK	MsK	Prezentácia tvorby a workshop s Hedvigou Gutierrez.
25.3.	Bájky	prezentácia, workshop, pre deti	18	MsK	MsK	Prezentácia knihy Ľubomíra Feldeka Veľká kniha európskych rozprávok spojená s tvorivým workshopom. Lektorka Katarína Kosánová.
25.3.	Autorský komiks	workshop, pre deti	17	MsK	MsK	Workshop s ilustrátorkou Hedvigou Gutierrez. Sprievodné podujatie k výstave Klasika v grafickom románe.
25.3.	Princezné a draci (Pavla Dobšinského)	divaelné predstavenie, pre deti	130	MsK	MsK	Bábková inscenácia Divadla TUŠ oživí dve rozprávky známeho zberateľa ľudových rozprávok Pavla Dobšinského.
26.3.	Lesná móda	prezentácia, workshop, pre deti	19	MŠ Krakovany	MsK	Prezentácia tvorby Moniky Novákovej spojená s tvorivým workshopom.
27.3.	Pred kúpačkou	prezentácia, workshop, pre deti	15	MŠ Ratnovce	MsK	Literárno-výtvarný workshop na motívy knihy Márie Rázusovej - Martákovej Zlaté zvonky.
27.3.	Rozprávky Jána Uličianskeho	prezentácia, podpora čítania, pre deti	18	MsK	MsK	Prezentácia literárnej a rozhlasovej tvorby Jána Uličianskeho spojená so scénickým čítaním. Účinkovala Barbora Krajč Zamišková.
31.3.	Prečo nekvitneš?	divadelné predstavenie, pre deti	91	Hotel Splendid	MsK	Divadelné predstavenie na motívy knihy Kataríny Macurovej. Účinkovala Viktória Sedláková.
31.3.	Mrkvičky	workshop, pre deti	30	Hotel Splendid	MsK	Tvorivý workshop.
4.4.	O hviezdičke	prezentácia, workshop, pre deti	24	MsK	MsK	Prezentácia knihy Márie Ďuríčkovej Danka a Janka spojená s tvorivým workshopom.

4.4.	Rýchle kolesá	beseda, pre deti	19	MsK	MsK	Beseda s Júliusom Belanom.
5.4.	Goran, Kajka a hovoriaci medvedíci	prezentácia, workshop, pre deti	24	MsK	MsK	Prezentácia knihy Tone Revajovej Kiko jeden, Kiko dva spojená s tvorivým workshopom.
5.4.	Červený chvostík	prezentácia, workshop, pre deti	28	MsK	MsK	Literárno-výtvarný workshop na motív knihy Gabriely Futovej Psia škola kocúra Červenochvosta.
5.4.	Dievča ako každé iné	prezentácia, workshop, pre deti	15	MsK	MsK	Literárno-výtvarný workshop na motív knihy Gabriely Futovej Psia škola kocúra Červenochvosta.
5.4.	Hanka a lesní škriatkovia	prezentácia, workshop, pre deti	2	MsK	MsK	Tvorivé čítanie na motívy knihy Romana Jadroňa.
8.4.	Sova Bubo Bubo	prezentácia, workshop, pre deti	17	MŠ Hubina	MsK	Literárno-výtvarný workshop na motívy knihy Petra Stoličného Ako sa snežienky takmer zbláznili.
8.4.	Zvieratká z Jakubovho dvora	prezentácia, workshop, pre deti	28	MsK	MsK	Prezentácia knihy Diany Mašlejovej spojená s tvorivým workshopom.
8.4.	Dúha	batolárium	37	MsK	MsK	Batolárium. Bábkové divadlo pre deti vo veku od 6 mesiacov do 3 rokov. Účinkovalo divadlo FÍ.
8.4.	Kocúr Červenochvost	prezentácia, workshop, pre deti	24	MsK	MsK	Literárno-výtvarný workshop na motívy knihy Gabriely Futovej Psia škola kocúra Červenochvosta.
9.4.	Hľadači strateného dobra	vernisáž, divadelné predstavenie	58	MsK	MsK	Vernisáž výstavy Vladimíra Krála súčasťou podujatia je bábková inscenácia na motívy známeho zberateľa ľudových rozprávok Pavla Dobšinského.
10.4.	Dokonalá Klára	prezentácia, workshop, pre deti	20	MsK	MsK	Prezentácia knihy Gabriely Futovej a Martiny Matlovičovej spojená s tvorivým workshopom.
10.4.	BÁBKOHRANIE	divadelné predstavenie	33	MsK	MsK	Divadelné predstavenie. Účinkovalo divadlo PIKI.
10.4.	BÁBKOHRANIE	divadelné predstavenie	48	MsK	MsK	Divadelné predstavenie. Účinkovalo divadlo PIKI.
11.4.	Vlk, medveď a smelý ježko	prezentácia, workshop, pre deti	34	MŠ Scherera	MsK	Prezentácia knihy Márie Rázusovej-Martákovej a Vladimíra Krála Bola koza rohatá spojená s tvorivým workshopom.
11.4.	BÁBKOHRANIE	divadelné predstavenie	38	MsK	MsK	Divadelné predstavenie. Účinkovalo divadlo PIKI.
11.4.	BÁBKOHRANIE	divadelné predstavenie	29	MsK	MsK	Divadelné predstavenie. Účinkovalo divadlo PIKI.

11.4.	Lietajúci drak	prezentácia, workshop, pre deti	22	MsK	MsK	Prezentácia knihy Pavla Dobšinského a Vladimíra Krála spojená s tvorivým workshopom. Účinkovala Kristína Sviteková.
12.4.	Šibalka Márinka a námorníci	prezentácia, workshop, pre deti	24	MsK	MsK	Literárno-výtvarný workshop na motívy knihy Marky Staviarskej Márinka Somarinka.
12.4.	BÁBKO-HRA	vernisáž, workshop, pre deti	23	MsK	MsK	Vernisáž výstavy spojená s komentovanou prehliadkou výstavy a divadelným workshopom s Martinou Fintorovou. Účinkovala Kristína Sviteková.
12.4.	Hráme si rozprávku	prezentácia, workshop, pre deti	16	MsK	MsK	Komentovaná prehliadka výstavy BÁBKO-HRA a divadelný workshop. Účinkovala Kristína Sviteková.
12.4.	Puf a Muf	prezentácia, workshop, pre deti	4	MsK	MsK	Tvorivé čítanie na motívy knihy Nataše Tanskej.
15.4.	Anna vie už čítať	prezentácia, workshop, pre deti	14	MŠ Borovce	MsK	Literárno-výtvarný workshop na motívy knihy Toni Revajovej. Lektorka Katarína Kosánová.
15.4.	Statoční šuhaji a ľúbezné dievčiny	prezentácia, workshop, pre deti	21	MsK	MsK	Komentovaná prehliadka výstavy Vladimíra Krála spojená s tvorivým workshopom. Lektorka Katarína Kosánová.
16.4.	Teta Agáta a mačacia sedmička	prezentácia, workshop, pre deti	22	MŠ Krakovany	MsK	Prezentácia knihy Petra Karpinského a Petra Uchnára spojená s tvorivým workshopom.
16.4.	BÁBKO-HRA	prezentácia, workshop, pre deti	21	MsK	MsK	Komentovaná prehliadka výstavy spojená s tvorivým workshopom.
16.4.	Dobrý deň, pán Vlk	bábkové divadelné predstavenie, pre deti	93	MsK	MsK	Bábkové predstavenie o Červenej čiapočke. Účinkoval Lukáš Tandara.
17.4.	Prečo Fidlibum kuká, a nie je kukučka	bábkové divadelné predstavenie, pre deti	38	MŠ Moravany	MsK	Literárno-výtvarný workshop na motívy knihy Halky Marčekovej a Martiny Matlovičovej.
17.4.	Farebné výmysly	bábkové divadelné predstavenie, pre deti	21	MsK	MsK	Vernisáž výstavy ilustrátora FIlipa Horníka spojená s komentovanou prehliadkou výstavy a tvorivým workshopom. Účinkovali Filip Horník a Barbora Krajč Zamišková.
18.4.	Hrdinovia Pavla Dobšinského	prezentácia, podpora čítania, pre deti	23	MsK	MsK	Komentovaná prehliadka výstavy Vladimíra Krála spojená so scénickým čítaním. Účinkovala Kristína Sviteková.
18.4.	Umelá inteligencia pri tvorbe	prezentácia, beseda,	83	MsK	MsK	Prezentácia knihy Yvonne Nico spojená s besedou za účasti autorky.
18.4.	Dobšinského Vintalko	prezentácia, podpora čítania, pre deti	19	MsK	MsK	Scénické čítanie z knihy Pavla Dobšinského spojené s tvorivým workshopom. Účinkovala Kristína Sviteková.

19.4.	V objatí lásky – v zajatí nelásky	prezentácia, podpora čítania	46	MsK	MsK	Scénické čítanie z kníh Romana Brata Zlo nemá na kúzlo a Štyria jazdci. Účinkovali Roman Brat, Kristína Sviteková a Martin Kollár.
19.4.	Štyria jazdci	prezentácia, podpora čítania	31	MsK Vrbové	MsK	Scénické čítanie z kníh Romana Brata Zlo nemá na kúzlo a Štyria jazdci. Účinkovali Roman Brat, Kristína Sviteková a Martin Kollár.
19.4.	Básničky pre šikovné jazýčky	prezentácia, workshop pre deti	4	MsK	MsK	Tvorivé čítanie na motívy knihy Jany Šimulčíkovej.
20.4.	Max a Lea	divadelné predstavenie, pre deti	290	MsK	MsK	Divadelné predstavenie na motívy knihy Jána Uličianskeho. Účinkovalo divadlo ŠiBe.
20.4.	Výnimoční súrodenci	workshop, pre deti	86	MsK	MsK	Tvorivý workshop.
23.4.	Fantastické dobrodružstvo	prezentácia, podpora čítania, pre deti	22	MsK	MsK	Prezentácia literárnej tvorby Barbory Kardošovej formou besedy a scénického čítania na motívy kníh Traja kamoši. Účinkovali Kristína Sviteková a Barbora Kardošová.
23.4.	Fantastické tvorenie	prezentácia, tvorivý workshop, pre deti	12	MsK	MsK	Tvorivý workshop s ilustrátorkou Katarínou Slaninkovou.
23.4.	Traja kamoši a fakticky fantastický poklad	podpora čítania, pre deti	68	MsK	MsK	Hudobné čítanie ku knihe Traja Kamoši. Účinkovali Martin Vanek a sláčikové trio LaTrioLa.
23.4.	Traja kamoši a fakticky fantastický výlet	podpora čítania, pre deti	44	MsK	MsK	Hudobné čítanie ku knihe Traja Kamoši. Účinkovali Martin Vanek a sláčikové trio LaTrioLa.
24.4.	Trojruža	divadelné predstavenie, pre deti	51	MsK	MsK	Klasická rozprávka od Pavla Dobšinského v neobyčajnom prevedení nevaDIvadla.
24.4.	Ružová rozprávka	divadelné predstavenie, pre deti	82	MsK	MsK	Divadelné predstavenie o troch prasiatkach a humornom hľadaní domova. Účinkovalo divadlo SpozaVoza.
24.4.	Tri malé domčeky	workshop, pre deti	45	MsK	MsK	Tvorivý workshop. Lektorka Jaroslava Nováková.
25.4.	Básničkový karneval	prezentácia, tvorivý workshop, pre deti	25	MsK	MsK	Prezentácia knihy Ivony Ďuričovej a Kataríny Ilkovičovej spojená s tvorivým workshopom.
25.4.	Princezné a draci	divadelné predstavenie, pre deti	56	Malý Berlín, TT	MsK	Divadelné predstavenie na motívy rozprávok Pavla Dobšinského. Účinkovalo divadlo TUŠ.
25.4.	Dlhý, Široký, Bystrozraký	tvorivý workshop, pre deti	26	Malý Berlín, TT	MsK	Literárno-výtvarný workshop s Bystríkom Vančom, na ktorom si deti vytvoria rozprávkových hrdinov.
25.4.	Orieškové ilustrácie	tvorivý workshop, pre deti	24	Malý Berlín, TT	MsK	Výtvarný workshop s Filipom Horníkom.

25.4.	Johanka	prezentácia, podpora čítania, pre deti	26	Kreatívne centrum TT	MsK	Prezentácia knižnej a rozhlasovej rozprávky Tone Revajovej spojená so scénickým čítaním. Účinkovali Toňa Revajová, Ďuro Balogh a Kristína Sviteková.
25.4.	Johanka v Zapadáčiku	prezentácia, worshop, pre deti	26	Kreatívne centrum TT	MsK	Literárno-výtvarný workshop s ilustrátorom Ďurom Baloghom. Súčasťou workshopu je výstava knižných ilustrácií Ďura Balogha.
25.4.	Posledný Permoník	prezentácia, podpora čítania, pre deti	25	Knižnica TT	MsK	Prezentácia knižnej a rozhlasovej rozprávky spojená so scénickým čítaním. Účinkovala Barbora Krajč Zamišková.
25.4.	Tvoja Johanka	workshop, pre deti	17	MsK	MsK	Literárno-výtvarný workshop na motívy knihy Tone Revajovej.
25.4.	Stretnutie s bábkami	prezentácia, pre deti	20	MsK	MsK	Komentovaná prehliadka výstavy BÁBKO_HRA a Hľadači streteného dobra.
26.4.	Planéta zem sa usmieva	prezentácia, workshop, pre deti	19	MsK	MsK	Prezentácia knihy Danky Moderdovskej spojená s tvorivým workshopom.
26.4.	Psíček muzikant	prezentácia, workshop, pre deti	2	MsK	MsK	Prezentácia knihy Danky Moderdovskej spojená s tvorivým workshopom. Tvorivé čítanie na motívy knihy Marie Števkovej.
29.4.	Posledný permoník	prezentácia, podpora čítania, pre deti	48	MsK	MsK	Prezentácia literárnej a rozhlasovej tvorby súčasných autorov, čítanie a počúvanie knižných a rozhlasových rozprávok.
29.4.	Rozprávky z lesa	workshop, pre deti	20	MsK	MsK	Literárno-výtvarný workshop na motívy knihy Lenky Jakešovej a Dagmar Medzvecovej.
30.4.	Rozšantená abeceda	prezentácia, workshop, pre deti	20	MsK	MsK	Prezentácia knihy Dany Hlavatej a Juraja Martišku spojená s tvorivým workshopom.
2.5.	Čo ukrýva oriešok	prezentácia	52	MsK	MsK	Komentovaná prehliadka výstav Hľadači strateného dobra, BÁBKO-HRA a Farebné výmysly, ktoré sú súčasťou XIII. ročníka festivalu Zázračný oriešok. Kniha v rozhlase- rozhlas v knihe. 224.
2.5.	Tajomstvo orieška	prezentácia	40	MsK	MsK	Komentovaná prehliadka výstav Hľadači strateného dobra, BÁBKO-HRA a Farebné výmysly, ktoré sú súčasťou XIII. ročníka festivalu Zázračný oriešok. Kniha v rozhlase- rozhlas v knihe. 224.
2.5.	Malá princezná	prezentácia, workshop, pre deti	26	MsK	MsK	Prezentácia knihy Jána Uličianskeho a Miloš Koptáka spojená s literárno-výtvarným workshopom.

2.5.	Johankin list	prezentácia, workshop, pre deti	24	MsK	MsK	Prezentácia knihy Tone Revajovej a Ďura Balogha Johanka v Zapadáčiku spojená s literárno-výtvarným workshopom.
3.5.	Veselá vandrovka	prezentácia, workshop, pre deti	18	MsK	MsK	Prezentácia knihy Marty Rázusovej-Martákovej a Vladimíra Krála spojená s tvorivým workshopom a komentovanou prehliadkou výstavy Vladimíra Krála Hľadači strateného dobra.
3.5.	Otázka v obrázku	prezentácia, workshop, pre deti	25	Elektrárňa	MsK	Vzdelávací program k výstave OBRÁZKY Z OTÁZKY. V spolupráci s Bibianou – medzinárodným domom umenia pre deti.
3.5.	Odpoveď obrázkom	prezentácia,workshop, pre deti	23	Elektrárňa	MsK	Vzdelávací program k výstave OBRAZKY Z OTAZKY. V spolupráci s Bibianou – medzinárodným domom umenia pre deti. Tvorivé čítanie na motívy knihy Kristíny Baluchovej.
3.5.	Udatný ježko	prezentácia, workshop, pre deti	2	MsK	MsK	Tvorivé čítanie na motívy knihy Kristíny Baluchovej.
6.5.	Vtáčia legenda	prezentácia, workshop, pre deti	25	MsK	MsK	Prezentácia knihy Daniela Heviera a Vladimíra Krála spojená s tvorivým workshopom a komentovanou prehliadkou výstavy Vladimíra Krála Hľadači strateného dobra.
7.5.	Knižnica ako labyrint informácií	informačná hodina	21	MsK	MsK	Informačná hodina.
9.5.	Silák Lomidrevo	prezentácia	27	MsK	MsK	Komentovaná prehliadka výstavy Vladimíra Krála Hľadači strateného dobra spojená s tvorivým workshopom.
9.5.	Dobrodružstvá psíčka a mačičky	prezentácia, workshop, pre deti	20	MsK	MsK	Komentovaná prehliadka výstavy BÁBKO-HRA spojená s tvorivým workshopom.
10.5.	Slávnostný deň	prezentácia, workshop, pre deti	23	MsK	MsK	Prezentácia knihy Marty Hlušíkovej a Hedvigy Gutierrez O Šoškovi, čo bral všetko doslova spojená s literárno-tvorivým workshopom.
10.5.	Drak Plamienok	prezentácia, workshop, pre deti	18	MsK	MsK	Prezentácia knihy Jána Uličianskeho a Ľuby Končekovej-Veselej spojená s literárno-tvorivým workshopom.
10.5.	Tvoja Johanka	prezentácia, workshop, pre deti	15	MsK	MsK	Prezentácia knihy Tone Revajovej a Ďura Balogha spojená s literárno-výtvarným workshopom. Sprievodné podujatie k výstave mikrokomiksov Ďura Balogha na motívy kníh Tone Revajovej.

10.5.	Veverička Veronika	prezentácia, workshop, pre deti	4	MsK	MsK	Tvorivé čítanie na motívy knihy Jána Uličianskeho.
13.5.	Palculienka	prezentácia, workshop, pre deti	21	MsK	MsK	Komentovaná prehliadka výstavy BÁBKO-HRA spojená s tvorivým workshopom.
14.5.	Abeceda Zlatá	prezentácia, workshop, pre deti	22	MŠ Krakovany	MsK	Prezentácia tvorby Márie Ďuríčkovej a Martina Kellenbergera spojená s literárno-tvorivým workshopom.
14.5.	Stratená škola	prezentácia, workshop, pre deti	22	MsK	MsK	Prezentácia knihy Daniely Krolupperovej, ktorá vyšla v českom aj slovenskom jazyku spojená s tvorivým workshopom.
15.5	Víla Jazmínka a škriatok Vendelín	prezentácia, workshop, pre deti	34	MŠ Moravany	MsK	Prezentácia knihy Zuzany Csontosovej a Kataríny Ilkovičovej spojená s literárno-tvorivým workshopom.
16.5.	Pecúch Janko	prezentácia, workshop, pre deti	22	MsK	MsK	Prezentácia tvorby Pavla Dobšinského a Vladimíra Krála spojená s literárno-tvorivým workshopom a komentovanou prehliadkou výstavy Hľadači strateného dobra.
16.5.	Rybárske rozprávky	prezentácia, workshop, pre deti	35	MŠ Scherera	MsK	Prezentácie knihy Zuzany Pospíšilovej, ktorá vyšla v českom aj slovenskom jazyku spojená s literárno-výtvarným workshopom.
17.5.	Soľ nad zlato	prezentácia, workshop, pre deti	17	MŠ Hubina	MsK	Prezentácia rozprávok Pavla Dobšinského spojená s literárno-výtvarným workshopom.
17.5.	Rozprávková knižnica	prezentácia, workshop, pre deti	44	Msk	MsK	Prehliadka knižnice spojená s komentovanými prehliadkami výstav.
21.5.	Dobrodružstvo s Krištofom	beseda, podpora čítania, pre deti	24	ZŠ Štefánika	MsK	Beseda a scénické čítanie s Petrom Karpinským. Moderoval Martin Jurčo.
21.5.	Keď čítanie je čtení	diskusia, prezentácia, pre deti	56	Kultúrny dom Moravany nad Váhom	MsK	Diskusia o tvorbe Zuzany Csontosovej.
21.5.	O škriatkoch a ľuďoch	diskusia, prezentácia, pre deti	47	MsK	MsK	Diskusia s Romanom Bratom, Branislavom Jobusom, Filipom Horníkom o literatúre.
21.5.	Kto sú ľudia	prezentácia, workshop, pre deti	24	GYPY	MsK	Prezentácia tvorby a workshop s Alicou Kucharovič.
21.5.	Oddychová zóna Rádia Junior	prezentácia, pre deti	18	MsK	MsK	Vyvaľte sa na tulivaky, počúvajte Rádio Junior, spoznajte redaktorov Juniora aj Škriatka Breptíka a každý deň súťažte o pekné knižky.

21.5.	Obrázky z otázky /otázky v obrázku	prezentácia, workshop, pre deti	20	Elektrárňa	MsK	Vzdelávací program pre najmenších v spolupráci s Bibianou, medzinárodným domom umenia pre deti. Lektorka Alžbeta Frajková.
21.5.	Verejné počúvanie súťažných hier	prezentácia, pre deti	15	MsK	MsK	Podujatie je súčasťou festivalu Zázračný oriešok. Kniha v rozhlase – rozhlas v knihe.
21.5.	Madam ježibaba	prezentácia, workshop, pre deti	25	ZŠ s MŠ Moravany nad Váhom	MsK	Maľované dobrodružstvo s ilustrátorkou Katarínou Ilkovičovou.
21.5.	Najmocnejšie kúzlo a iné rozprávky	prezentácia, workshop, pre deti	23	ZŠ s MŠ Moravany nad Váhom	MsK	Rozprávkové dobrodružstvo s Bystríkom Vančom a spisovateľkou Zuzanou Csontosovou.
21.5.	Kde bolo tam bolo...		110	MsK	MsK	Slávnostný festivalový program pre deti. Účinkovali Barbora Kardošová, Filip Horník, Zuzana Belková, Zuzana Kronerová a Oskar Džambazovič a Divadlo TUŠ.
21.5.	Knižné šifrovanie	beseda, pre deti	38	ZŠ Scherera	MsK	Beseda o literatúre. Účinkovali Zuzana Pospíšilová, Kristína Baluchová, Hedviga Gutierrez.
21.5.	Zažmúr očko / Tomáš Janovic	prezentácia, podpora čítania, pre deti	40	MŠ Scherera	MsK	Scénické čítanie.
21.5.	Zlatá priadka Mária Ďuríčková	prezentácia, podpora čítania, pre deti	35	Mestská knižnica Vrbové	MsK	Účinkovali Milica Matejková, Mária Števková, študenti VŠMU – Radoslava Bačová, Lenka Ligocká, Natália Plachetková, Nikolas Šenšel, Ema Vícenová, Vira Vonkavych.
21.5.	Johanka v Zapadáčiku	prezentácia, podpora čítania, pre deti	34	PIC	MsK	Prezentácia knižnej a rozhlasovej podoby rozprávky Tone Revajovej. Účinkovali Toňa Revajová, Ďuro Balogh a Beata Panáková.
21.5.	Hon na tučniaka	beseda, podpora čítania, pre deti	47	Floreát Ideapark	MsK	Beseda s Jurajom Raýmanom, s tvorcami rozhlasových rozprávok a scénické čítanie. Účinkovali Juraj Raýman, Veronika Repčík, Zuzana Kolmosová, Dávid Popovič.
21.5.	Čítanie s neporozumením	prezentácia, workshop, pre deti	38	Elektrárňa	MsK	Vzdelávací program k výstave Obrázky z otázky v spolupráci s Bibianou, medzinárodným domom umenia pre deti. Účinkovala Alžbeta Frajková.
21.5.	Nalaďme si rozlietané uši	prezentácia, podpora čítania, pre deti	43	MsK	MsK	Počúvame audiorozprávky. Účinkovali Barbora Kardošová, Helena Krajčiová. Moderovala Adriana Totiková.
21.5.	Farebné výmysly	workshop, pre deti	12	GYPY	MsK	Výtvarný workshop s Filipom Horníkom
21.5.	História v obrazoch	prezentácia, beseda, pre deti	56	SPŠE	MsK	História Európy, putovanie v obrazoch s Jozefom Lenhartom.

21.5.	Kniha – rozhlas - divadlo	vernisáž, pre deti	96	MsK	MsK	Spoločná vernisáž výstav XIII. ročníka festivalu za účasti tvorcov spojená s kultúrnym programom.
21.5.	Maľované rozprávky	beseda, pre deti	47	SPŠE	MsK	Diskusia o literatúre a ilustráciách. Účinkovali Marta Hlušíková, Hedviga Gutierrez, Juraj Martiška, Martin Kellenberger.
21.5.	Malá princezná	prezentácia, pre deti	49	Kultúrno spoločenské centrum Fontána	MsK	Prezentácia knižnej, rozhlasovej a divadelnej podoby rozprávky Jána Uličianskeho. Účinkovali Eva Škandíková, Miloš Kopták, Magdaléna, Fazekašová, Sisa Michalidesová a Divadlo TUŠ.
21.5.	Legenda o veži	divadelná dramatizácia, pre deti	35	Elektrárňa Piešťany	MsK	Scénické čítanie povesti Márie Ďuríčkovej v podaní študentov VŠMU – Radoslava Bačová, Lenka Ligocká, Natália Plachetková, Nikolas Šenšel, Ema Vícenová, Vira Vonkavych.
21.5.	Krištof a pustovník Babylas	prezentácia, pre deti	48	Hotel Magnólia	MsK	Beseda s autorom rozprávky Krištof Petrom Karpinským spojená so scénickým čítaním. Účinkovali Peter Karpinský, Zuzana Katrušinová, Milena Lukáčová a Stanislav Kaclík.
21.5.	Kúzelná trieda	prezentácia, pre deti	35	ZŠ s MŠ Moravany nad Váhom	MsK	Prezentácia tvorby českej autorky Zuzany Pospíšilovej.
21.5.	S Haroldom na festivale	workshop, pre deti	14	MsK	MsK	Výtvarný workshop s Adelou Režnou.
21.5.	Bolo raz jedno velikánske mesto	podpora čítania, pre deti	27	ZŠ Brezová, Brezová 19	MsK	Scénické čítanie z tvorby Pavla Dobšinského. Účinkovali študenti VŠMU – Timothy Bartovic, Klaudia Dzureková, Ľubomíra Filipová, Dominika Šošková, Mária Tremková.
21.5.	Dokonalé dieťa	prezentácia, podpora čítania, pre deti	44	PIC	MsK	Prezentácia knižnej a rozhlasovej podoby knihy Evy Borušovičovej Účinkovali Eva Borušovičová, Helena Krajčiová.
21.5.	Traja kamoši a fakticky fantastický poklad	prezentácia, podpora čítania, pre deti	27	MsK	MsK	Prezentácia knižnej a rozhlasovej podoby knihy Barbory Kardošovej. Účinkovali Barbora Kardošová, Zuzana Kronerová, Zuzana Kolmosová a Katarína Slaninková.
21.5.	Verejné počúvanie súťažných hier	iné, pre deti	15	MsK	MsK	Podujatie je súčasťou festivalu Zázračný oriešok. Kniha v rozhlase – rozhlas v knihe.
21.5.	Ladenie Rádia Devín	hudobno-zábavný program	12	Villa Zuckmann	MsK	Živé vysielanie Rádia Devín so zaujímavými hosťami.

21.5.	Hudobná mozaika so Silviou Zvarovou	hudobno-zábavný program	18	Villa Zuckmann	MsK	Podujatie je súčasťou festivalu Zázračný oriešok. Kniha v rozhlase – rozhlas v knihe.
21.5.	Orieškové Knihotúlanie	beseda	76	Hotel Thermia Palace	MsK	Účinkovala herečka Zuzana Porubjaková. Hostia: študenti činoherného herectva DF JAMU v Brne pod vedením Dady Klementovej.
21.5.	Hommage á Ján Uličiansky	beseda	36	Villa Zuckmann	MsK	Blízki spolupracovníci hovoria o výnimočnom tvorcovi a jeho diele.
21.5.	13 ZÁZRAČNÝCH ORIEŠKOV	významné poduajtie, iné	185	Kursalon	MsK	Slávnostný večer XIII. ročníka festivalu Zázračný oriešok Kniha v rozhlase – rozhlas v knihe.
22.5.	Komunikačný a informačný dizajn	workshop, pre deti	12	GYPY	MsK	Tvorivý workshop s dizajnérom Michalom Staškom.
22.5.	Štyri poviedky o tínedžeroch	beseda, podpora čítania	32	SOŠOAS	MsK	Diskusia s Romanom Bratom spojená so scénickým čítaním v podaní hercov: Kristína Sviteková a Jozef Jurčišin-Kukľa.
22.5.	Oddychová zóna Rádia Junior	iné, pre deti	24	MsK	MsK	Vyvaľte sa na tulivaky, počúvajte Rádio Junior, spoznajte redaktorov Juniora aj Škriatka Breptíka a každý deň súťažte o pekné knižky.
22.5.	Majka z Majáka	prezentácia, pre deti	68	ZŠ Trebatice	MsK	Prezentácia knihy Tone Revajovej spojená s tvorivým workshopom s Adelou Režnou.
22.5.	Dejiny farebných dobrodružstiev	vernisáž, pre deti	55	Dom umenia	MsK	Vernisáž výstavy časopisu Slniečko a ilustrátora Davida Soboňa spojená s činoherní herci z výtvarným workshopom. Súčasťou podujatia je hudobný program, v ktorom vystúpia študenti činoherného herectva DF JAMU v Brne pod vedením Dady Klementovej.
22.5.	Verejné počúvanie súťažných hier	iné	15	MsK	MsK	Podujatie je súčasťou festivalu Zázračný oriešok. Kniha v rozhlase – rozhlas v knihe.
22.5.	Chrenovský Betlehem	prezentácia, pre deti	58	MsKS - Malá scéna	MsK	Prezentácia knižnej a rozhlasovej podoby rozprávky Jozefa Lenharta.
22.5.	Ilustrované rozprávky	beseda, pre deti	28	ZŠ Krakovany	MsK	Diskusia o rozprávkach spisovateľky Marty Hlušíkovej. Výtvarné workshopy s Hedvigou Gutierrez a Jurajom Martiškom.
22.5.	Putovanie v rozprávkach	beseda, pre deti	62	ZŠ Holubyho	MsK	Rozprávanie s tvorcami rozprávok s použitím ukážok archívu RTVS. Účinkovali Hana Rodová, Zuzana Eperješiová, Jana Bodnárová a Peter Karpinský.

22.5.	Na ceste	prezentácia, pre deti	26	MsK	MsK	Prezentácia knižnej a rozhlasovej podoby rozprávky Arnolda Lobela Lúčny koník na cestách spojená s tvorivým workshopom. Účinkovala Alžbeta Králiková.
22.5.	Zoči, voči	beseda	60	GYPY	MsK	Diskusia a autorské čítanie so spisovateľom Marekom Vagovičom k jeho poslednému titulu Padreho klan. Diskusia a workshop s Romanou Hlavanda Gogovou, moderátorkou diskusnej relácie Hospodárskych novín.
22.5.	Ženy do tanca i na počúvanie	podpora čítania, iné, pre deti	88	MsK	MsK	Čítame a počúvame novely Boženy Slančíkovej-Timravy. Účinkovali Barbora Kardošová, Zuzana Porubjaková, Zuzana Vačková, Alena Heribanová. Moderovala Adriana Totiková.
22.5.	Princ Bajaja	divadelné predstavenie, pre deti	110	MsK	MsK	Rozprávková klasika od českej spisovateľky Boženy Němcovej v spracovaní Lucie Mihálovej. Účinkovali herci Divadla Jána Palárika vTrnave.
22.5.	Čím čarujú vrabce a iné...	prezentácia, pre deti	31	Mestská knižnica Vrbové	MsK	Prezentácia knihy Jána Navrátila a Kataríny Ilkovičovej spojená s vernisážou výstavy a scénickým čítaním. Účinkovali Katarína Ilkovičová, Milica Matejková, Mária Števková, Barbora Zamišková, Kristína Sviteková.
22.5.	Lakiho Mestečko (v rozhlase)	iné, pre deti	50	Elektrárňa Piešťany	MsK	Verejné počúvanie a prezentácia prvej rozhlasovej hry Rádia Junior na motívy knihy Lakiho Mestečko. Účinkovali autori a účinkujúci hry Lakiho Mestečko.
22.5.	Umenie v divadle	vernisáž, pre deti	48	Dom umenia	MsK	Spoločná vernisáž výstav spojená s hudobným programom, v ktorom vystúpili študenti činoherného herectva DF JAMU v Brne pod vedením Dady Klementovej.
22.5.	Čo to búcha? Je to Šošo?	prezetácia, pre deti	24	MŠ Krakovany	MsK	Prezentácia autorskej knihy Hedvigy Gutierrez spojená s tvorivým workshopom. Účinkovala Hedviga Gutierrez.
22.5.	Príručka prežitia / Dokonalé dieťa	prezentácia, pre deti	47	MsK	MsK	Prezentácia knižnej, rozhlasovej a divadelnej podoby knihy Evy Borušovičovej. Účinkovali Eva Borušovičová, Ivana Šáteková, Lucia Vráblicová a študenti VŠMU – Roman Gažo, Erik Šupčík.
22.5.	Klasici v komixe Móric Beňovský, Milan Rastislav Štefánik a William Shakespeare	prezentácia, beseda, pre deti	52	SPŠE	MsK	Prezentácia komiksovej tvorby Juraja Martišku a Martina Kellenbergera.

22.5.	Rozprávanie o profesií zvukára, dramaturga a tvorcu	beseda, pre deti	52	SPŠE	MsK	Účinkovali Stanislav Kaclík, Laco Kerata, Peter Daniška. Moderovala Adriana Totiková.
22.5.	V našom dome stále straší	podpora čítania, workshop, pre deti	32	MsK	MsK	Čítanie a workshop s autorkami knihy Bubáci Účinkovali Eva Škandíková, Tereza Oľhová.
22.5.	Lakiho Mestečko: Potulky s Lakim	workshop, pre deti	17	Elektrárňa Piešťany	MsK	Workshop a potulka mestom Piešťany s lektorkou Veronikou Hajdučíkovou.
22.5.	Hosť Rádia Regina Západ naživo	iné	21	Villa Zuckmann	MsK, RTVS	Podujatie je súčasťou festivalu Zázračný oriešok. Kniha v rozhlase – rozhlas v knihe.
22.5.	Johanka	prezentácia, podpora čítania, workshop, pre deti	45	PIC	PIC, MsK	Scénické čítanie a beseda na motívy knihy Tone Revajovej a Ďura Balogha. Workshop s ilustrátorom Ďurom Baloghom. Účinkovali Toňa Revajová, Ďuro Balogh.
22.5.	Čierny rytier	prezentácia, workshop, divadelná prezentácia, pre deti	32	ZŠ Moravany	MsK	Prezentácia rozprávok a scénické čítanie s Terezou Oľhovou. Výtvarný workshop s Evou Škandíkovou. Účinkovali Tereza Oľhová, Eva Škandíková.
22.5.	Maľovaný príbeh	workshop, pre deti	20	ZŠ Holubyho	MsK	Výtvarný workshop s ilustrátorkou Hedvigou Gutierrez.
22.5.	Tvoríme s ilustrátorom Dávidom Soboňom	workshop, pre deti	25	MsK	MsK	Výtvarný workshop s ilustrátorom Davidom Soboňom.
22.5.	Popoludnie Rádia Slovensko s Rádiom Junior	iné, pre deti	13	Villa Zuckmann	MsK, RTVS	Podujatie je súčasťou festivalu Zázračný oriešok. Kniha v rozhlase – rozhlas v knihe.
22.5.	Verejné počúvanie súťažných hier	iné, pre deti	15	MsK	MsK, RTVS	Podujatie je súčasťou festivalu Zázračný oriešok. Kniha v rozhlase – rozhlas v knihe.
22.5.	Zlom väz, Johanka	prezentácia, workshop, pre deti	15	PIC	MsK	Výtvarný workshop s Ďurom Baloghom spojený s komentovanou prehliadkou výstavy.
22.5.	Rozprávkové popoludnie	prezentácia, pre deti	53	Floreát Ideapark	MsK	Čítame a hráme rozprávky Ľudmily Podjavorinskej a Daniela Heviera. Účinkovali Barbora Krajč Zamišková a Natália Plachetková.
22.5.	Fúzia múz špeciál	iné	29	MsK	MsK	Stretnutie súčasnej slovenskej literatúry a poézie so súčasnou hudbou vytvára nové umelecké dielo. Takúto synergiu ponúka podujatie Fúzia múz špeciál. Dialóg moderovali režisér, dramaturg a hudobný dramaturg a cieľom bola spoločná hra a improvizácia, ktorá prinesie niečo nové. Hudobníci nemali nič nacvičené, pôvodný bol len recitovaný text. Na mieste tak vznikla úplne nová skladba.

22.5.	Kritikon Hany Rodovej	iné	39	MsK	MsK	Diskusia na tému fenomén rozhlasovej a literárnej tvorby pre deti v slovenskej kultúre bola doplnená hudobnými predelmi. Svoje piesne predstavila hudobníčka Skyva alias Zuzana Eperješiová. Svoj spev sprevádzala hrou na gitare.
23.5.	Tri perá z draka	prezentácia, pre deti	30	ZŠ s MŠ Pobedim	MsK	Prezentácia knižnej, rozhlasovej a divadelnej podoby rozprávky Pavla Dobšinského. Účinkovali Vladimír Hanuliak, Veronika Repčík a študenti VŠMU – Timothy Bartovic, Klaudia Dzureková, Ľubomíra Filipová, Dominika Šošková, Mária Tremková.
23.5.	Verejné počúvanie súťažných hier spojené s diskusiou	iné, pre deti	15	MsK	MsK, RTVS	Podujatie bolo súčasťou festivalu Zázračný oriešok. Kniha v rozhlase – rozhlas v knihe.
23.5.	Oddychová zóna Rádia Junior	iné, pre deti	27	MsK	MsK, RTVS	Diskusia s Terezou Oľhovou, Zuzanou Galkovou, Evou Škandíkovou a predstaviteľmi mladých rozhlasových postáv.
23.5.	Posledný Permoník	diskusia, pre deti	17	PIC	MsK	Diskusia s Terezou Oľhovou, Zuzanou Galkovou, Evou Škandíkovou a predstaviteľmi mladých rozhlasových postáv.
23.5.	Kto sa bojí nesmie do lesa	divadelné predstavenie, pre deti	96	MsK	MsK	Bábkovo-činoherná inscenácia na motívy tvorby Karla Čapka. Účinkovalo NevaDivadlo.
23.5.	Ako umierajú výtvarníci	prezentácia, beseda	22	GYPY	MsK	Prednáška o tom, akou smrťou zomreli niektorí zo známych výtvarníkov v histórii. Účinkoval Ján Kurinec.
23.5.	Čierna pani	prezentácia, pre deti	60	Hotel Magnólia	ZŠ Lubina	Prezentácia knižnej, rozhlasovej a divadelnej podoby rozprávky Márie Ďuríčkovej. Účinkovali Milena Lukáčová a študenti VŠMU - Radoslava Bačová, Lenka Ligocká, Natália Plachetková, Nikolas Šenšel, Ema Vícenová, Vira Vovkanych.
23.5.	Povesti a mýty	prezentácia, pre deti	37	ZŠ Sokolovce	MsK	Čítame, maľujeme a počúvame povesti s Jozefom Lenhartom a Martinom Kellenbergerom.
23.5.	Krištof a posolstvo Vianoc	beseda, divadelná dramatizácia, pre deti	32	Mestská knižnica Vrbové	MsK	Beseda a scénické čítanie rozprávky Petra Karpinského.
23.5.	Prešporské legendy ožívajú	beseda, pre deti	98	MsK	MsK	Literárna pocta dielu Márie Ďuríčkovej. Účinkovali Lucia Lackovičová, Denisa Fulmeková, Matúš Maťátko, Michal Hvorecký a Michal Brat.

23.5.	Zlo nemá na kúzlo a štyria jazdci	beseda, podpora čítania, pre deti	31	GYPY	MsK	Diskusia o tvorbe s Romanom Bratom a Jánom Kurincom. Súčasťou podujatia je scénické čítanie v podaní hercov - Kristína Sviteková a Jozef Jurčišin-Kukľa
23.5.	O nebojácnom Jankovi, ktorý ide za svojim šťastím	divadelná dramatizácia, pre deti	30	Kaštieľ Chtelnicaa	MsK	Dobrodružný príbeh inšpirovaný rozprávkou Tri perá z draka Pavla Dobšinského. Účinkovali študenti VŠMU – Timothy Bartovic, Klaudia Dzureková, Ľubomíra Filipová, Dominika Šošková, Mária Tremková.
23.5.	Fantazmagorický kamarát	prezentácia, pre deti	39	Knižnica Drahovce	MsK	Interaktívne čítanie na námet knihy Alexandry Salmely a Martiny Matlovičovej. Program vznikol v spolupráci BIBIANY a Katedry bábkarskej tvorby VŠMU. Účinkovali Naďa Balacenková.
23.5.	Kniha džunglí	prezentácia, pre deti	59	MsK	MsK	Prezentácia knižnej a rozhlasovej podoby knihy Rudyarda Kiplinga. Účinkoval zvukový majster Peter Pištek.
23.5.	Povesti Márie Duríčkovej	divadelná dramatizácia, pre deti	33	Kaštieľ Chtelnica	MsK	Divadelná adaptácia povesti o Čiernej pani na Michalskej veži. Účinkovali študenti VŠMU – Radoslava Bačová, Lenka Ligocká, Natália Plachetková, Nikolas Šenšel, Ema Vícenová, Vira Vonkavych.
23.5.	Pán Nápad zachraňuje svet	divadelné predstavenie, pre deti	82	MsK	MsK	Bábková inscenácia na motívy rovnomennej knihy Jána Uličianskeho. Účinkovali Divadlo TUŠ a Juraj Martiška.
23.5.	Malý Mikuláš cestuje	prezentácia, pre deti	19	MsK	MsK	Prezentácia knižnej a rozhlasovej podoby knihy René Goscinnyho spojená so scénickým čítaním. Účinkovala Viktória Sedláková.
23.5.	Šašo Guo - Guo a jeho rada	workshop, pre deti	18	MsK	MsK	Prezentácia knihy a workshop na motívy knihy Nekonečná Záhrada a princeznička Xixi. Účinkovali Jana Bodnárová a Bystrík Vančo.
23.5.	Vesmírne trosky	workshop, pre deti	6	MsK	MsK	Workshop s Filipom Horníkom.
23.5.	Rozprávkový zverinec	prezentácia, workshop, pre deti	10	Kultúrno spoločenské centrum Fontána	MsK	Prezentácia rozprávky Ľubomíra Feldeka a Petra Uchnára spojená s tvorivým workshopom. Lektorka: Katarína Kosánová.
23.5.	Lakiho Mestečko (v divadle)	divadelné predstavenie, pre deti	110	Elektrárňa Piešťany	MsK	Divadelná inscenácia na motívy rovnomennej knihy. Účinkovali Andrej Šoltés a Michal Rosík.
23.5.	Čo by bolo, keby sme (ne)museli lúskať tvrdé oriešky?	iné, pre deti	48	MsK	MsK	Verejná nahrávka relácie Rádia Regina a Rádia Junior Účinkovali Toňa Revajová, Lucia Jakabová, Ondrej Lenárth alias Škriatok Breptík a hudobná skupina Pánko.

23.5.	Martinko Klingáč	workshop, pre deti	10	Kultúrno spoločenské centrum Fontána	MsK	Workshop na motívy knihy Ľubomíra Feldeka a Petra Uchnára Veľká kniha slovenských rozprávok. Lektorka: Katarína Kosánová.
23.5.	Ideme na prázdniny	workshop, pre deti	9	MsK	MsK	Workshop na motívy knihy Malý Mikuláš cestuje. Lektorka: Viktória Sedláková.
23.5.	Hommage à Táňa Tadlánková	iné, pre deti	35	MsK	MsK	Komentované počúvanie toho najlepšieho z režisérskej proveniencie Táne Tadlánkovej spojené so spomínaním na jej jedinečnú tvorivú a ľudskú osobnosť v podaní jej blízkych spolupracovníkov.
23.5.	Hľadanie dobrého a zlého	divadelné predstavenie, pre deti	57	Mlyn Marianna	MsK	Rozprávka na motívy tvorby Pavla Dobšinského. Účinkovali študenti VŠMU.
23.5.	Oriešková slávnosť	významné podujatie, festival	158	Kursalon	MsK	Slávnostné vyhlásenie výsledkov a odovzdanie cien tvorcom víťazných titulov.
24.5.	Poslali ma naši k vašim / Mária Ďuríčková	divadelná dramatizácia, pre deti	32	MŠ Ružová	MsK	Scénické čítanie študentov VŠMU na motívy tvorby slovenských a svetových autorov. Účinkoval Nikolas Šenšel.
24.5.	Palculienka / Hans Christian Anderse	divadelná dramatizácia, pre deti	23	MŠ Hubina	MsK	Scénické čítanie študentov VŠMU na motívy tvorby slovenských a svetových autorov. Účinkovala Lenka Ligocká.
24.5.	Uspávanka pre Martinka / Ľubomír Feldek	divadelná dramatizácia, pre deti	19	MŠ Krakovany	MsK	Scénické čítanie študentov VŠMU na motívy tvorby slovenských a svetových autorov. Účinkovala Vira Vovkanych.
24.5.	Veľká chutná dážďovka / Katarína Macurová	divadelná dramatizácia, pre deti	35	Cirkevná MŠ	MsK	Scénické čítanie študentov VŠMU na motívy tvorby slovenských a svetových autorov. Účinkovala Radoslava Bačová.
24.5.	Básnička ti pomôže / Daniel Hevier a Chorý medvedík / Ľudmila Podjavorinská	divadelná dramatizácia, pre deti	40	MŠ Moravany nad Váhom	MsK	Scénické čítanie študentov VŠMU na motívy tvorby slovenských a svetových autorov. Účinkovala Natália Plachetková.
24.5.	Kocúr si hľadá priateľov / Václav Šuplata	divadelná dramatizácia, pre deti	22	MŠ Borovce	MsK	Scénické čítanie študentov VŠMU na motívy tvorby slovenských a svetových autorov. Účinkovala Klaudia Dzureková.
24.5.	Do Tramtárie / Miroslav Válek	divadelná dramatizácia, pre deti	32	MŠ Valova	MsK	Scénické čítanie študentov VŠMU na motívy tvorby slovenských a svetových autorov. Účinkovala Ľubomíra Filipová.

24.5.	Ako Oliver cestoval na Mesiac / Zuzana Bednáriková – Ďuračková	divadelná dramatizácia, pre deti	14	MŠ Ratnovce	MsK	Scénické čítanie študentov VŠMU na motívy tvorby slovenských a svetových autorov. Účinkovala Dominika Šošková.
24.5.	Varila myšička kašičku / Mária Rázusová – Martáková	divadelná dramatizácia, pre deti	49	MŠ Zavretý kút	MsK	Scénické čítanie študentov VŠMU na motívy tvorby slovenských a svetových autorov. Účinkovala Ema Vícenová.
24.5.	O tom, ako sa Štoplík stal škôlkarom	divadelná dramatizácia, pre deti	34	MŠ 8. mája	MsK	Scénické čítanie a workshop na motívy knihy Hany Ponickej O Štoplíkovi. Účinkovala Viktória Sedláková.
24.5.	O rybke Beličke	divadelná dramatizácia, pre deti	40	Mestská knižnica Vrbové	MsK	Prezentácia knihy O rybke Beličke / O zlatej rybke spojená so scénickým čítaním. Účinkovala Barbora Krajč Zamišková.
24.5.	V krajine animovaných rozprávok	prezentácia, pre deti	52	MsK	MsK	Prezentácia animovaných televíznych rozprávok z produkcie RTVS. Mimi a Líza – Záhrada, Ja hodím najďalej (zo seriálu Lesná päťka), Film (zo seriálu Drobci), Nástrahy siete (zo seriálu Websterovci). Účinkovali Halka Marčeková a Zuzana Belková.
24.5.	Violka Fialka a Móric Modrý	divadelná dramatizácia, pre deti	57	MsK	MsK	Dobrodružná cesta pestrofarebným vesmírom. Účinkovali Naďa Balacenková a Michaela Cingelová. Inscenácia vznikla v spolupráci s Katedrou bábkarskej tvorby Divadelnej fakulty VŠMU a Bábkového divadla Žilina.
24.5.	Šarkan	film, pre deti	17	MsK	MsK	Animovaný bábkový film Martina Smatanu, ktorý vykresľoval dojímavý príbeh chlapca a jeho starého otca.
24.5.	Vzdušné zámky	workshop, pre deti	24	ZŠ Trebatice	MsK	Workshop s Dávidom Marcinom.
24.5.	Prešporské rozprávky	divadelné predstavenie, pre deti	80	MsK	MsK	Predstavenie na motívy rozprávky Márie Ďuríčkovej. Účinkovalo Divadlo ŠiBe.
27.5.	Braček jelenček	prezentácia, workshop, pre deti	15	MŠ Borovce	MsK	Prezentácia rozprávok Pavla Dobšinského spojená s literárno-výtvarným workshopom.
27.5.	Dlhá cesta na Madeiru	beseda	46	MsK	MsK	Beseda so slovenskou spisovateľkou Beatrix Zaťkovou žijúcou na Madeire.
28.5.	Až raz budem kapitánom	prezentácia, workshop, pre deti	18	MŠ Ratnovce	MsK	Prezentácia knihy Marty Hlušíkovej spojená s literárno-tvorivým workshopom.
28.5.	Leo a tučniak	prezentácia, workshop, pre deti	21	MsK	MsK	Prezentácia knihy Juraja Raýmana s názvom Hon na tučniaka spojená s tvorivým workshopom. Sprievodné podujatie festivalu Zázračný oriešok.

28.5.	Kedy stromy spievajú	divadelné predstavenie, pre deti	47	MsK	MsK	Divadelné predstavenie. Účinkovalo Divadlo na hojdačke.
29.5.	Škrupinový zámok	prezentácia, workshop, pre deti	11	MsK	MsK	Prezentácia rozprávok Pavla Dobšinského spojená s literárno-výtvarným workshopom a komentovanou prehliadkou výstavy Hľadači strateného dobra.
3.6.	Hedvigine ilustrácie	prezentácia, workshop, pre deti	19	MŠ Hubina	MsK	Výtvarný workshop na motív knihy Hedvigy Gutierrez s názvom Čo to búcha?!
3.6.	Psíček a mačička v knižnici	prezentácia, workshop, pre deti	24	MsK	MsK	Komentovaná prehliadka výstavy Bábko-hra spojená s tvorivým workshopom na motív knihy Josefa Čapka.
5.6.	Maľujeme si rozprávky	prezentácia, workshop, pre deti	14	MŠ Borovce	MsK	Výtvarný workshop na motív knihy Josefa Čapka s názvom Rozprávky o psíčkovi a mačičke.
5.6.	Zázračný džbán	prezentácia, workshop, pre deti	23	MsK	MsK	Literárno-výtvarný workshop na motívy knihy Dávida Ursinyho. Lektorka: Katarína Kosánová.
5.6.	Moja obľúbená rozprávková kniha	prezentácia, workshop, pre deti	24	MsK	MsK	Komentovaná prehliadka výstavy ŠUP sem ŠUP tam spojená s tvorivým workshopom. Lektorka Katarína Kosánová.
6.6.	Rozprávky Petra Karpinského	prezentácia, workshop, pre deti	23	MsK	MsK	Prezentácia tvorby spisovateľa Petra Karpinského spojená s literárno-výtvarným workshopom.
7.6.	Nesmrteľný Dobšinský	prezentácia, workshop, pre deti	27	MsK	MsK	Literárno-výtvarný workshop na motívy Dobšinského rozprávok.
7.6.	Výmyselný Šoško	prezentácia, workshop, pre deti	19	MsK	MsK	Prezentácia tvorby ilustrátorky Hedvigy Gutierrez spojená s tvorivým workshopom.
7.6.	Neobyčajná ježibaba	prezentácia, workshop, pre deti	14	MsK	MsK	Literárno-výtvarný workshop s ilustráciami Katarínу Ilkovičovej.
10.6.	Dobšinského rozprávky	prezentácia, workshop, pre deti	20	MsK	MsK	Prezentácia kníh Pavla Dobšinského s tvorivým workshopom.
11.6.	Veľký plán	prezentácia, workshop, pre deti	19	MsK	MsK	Tvorivý workshop na motívy knihy Zuzany Csontosovej a Marty Matus s názvom Marcipán má veľký plán.
13.6.	Johanka	prezentácia, workshop, pre deti	22	MsK	MsK	Prezentácia kníh Tone Revajovej a scénické čítanie na motívy jej tvorby. Účinkovala Kristína Sviteková.
13.6.	Tajomstvá z knižnice	prezentácia, workshop, pre deti	36	MsK	MsK	Prezentácie kníh Daniely Olejníkovej a Filipa Horníka za účasti autorov.
13.6.	Tajuplná ríša húb	workshop, pre deti	14	MsK	MsK	Literárno-výtvarný workshop s Danielou Olejníkovou.

13.6.	Ružová rozprávka	divadelné predstavenie, pre deti	85	MsK	MsK	Veselá rozprávka s pesničkami o prasiatkach, ktoré hľadajú svoj domov. Účinkovalo Divadlo SpozaVoza.
13.6.	Stredoveký beštiár	workshop, pre deti	18	MsK	MsK	Workshop s Filipom Horníkom.
13.6.	Tvorenie s háveďou	prezentácia, workshop, pre deti	25	MsK	MsK	Prezentácia knihy Daniely Olejníkovej Hávedník a výtvarný workshop. Lektor: Katarína Kosánová.
14.6.	Spoznávame Slovensko	workshop, pre deti	16	MsK	MsK	Prezentácia knihy Márie Nerádovej s názvom Poďme objavovať Slovensko spojená s vedomostným kvízom.
19.6.	Osmijankova literárna záhrada	vernisáž, workshop, pre deti	20	MsK	MsK	Vernisáž putovnej výstavy, ktorá povzbudzuje deti hrou k čítaniu.
20.6.	Fantastické bytosti	prezentácia, pre deti	12	MsK	MsK	Komentovaná prehliadka výstavy Farebné výmysly.
21.6.	Marcipánov plán	prezentácia, workshop, pre deti	17	MsK	MsK	Tvorivý workshop na motívy knihy Zuzany Csontosovej a Marty Matus s názvom Marcipán má veľký plán.
21.6.	Vieme sa správať?	prezentácia, workshop, pre deti	18	MsK	MsK	Výtvarný workshop na motív knihy Marty Matus s názvom Etiketa.
21.6.	S Hviezdoslavom do lavíc	hudobno-zábavný program, pre deti	89	MsK	MsK	Spoznávanie Hviezdoslavových veršov prostredníctvom hudby.
21.6.	Krajiny detstva	prezentácia, workshop, pre deti	17	MsK	MsK	Tvorivý workshop na motívy knihy Kristy Bendovej Osmijanko.
21.6.	S Hviezdoslavom do lavíc	hudobno-zábavný program, pre deti	94	MsK	MsK	Spoznávanie Hviezdoslavových veršov prostredníctvom hudby.
24.6.	Maľujeme si rozprávkový zverinec	prezentácia, workshop, pre deti	8	MsK	MsK	Prezentácia knihy Ľubomíra Feldeka a Petra Uchnára spojená s tvorivým workshopom. Lektorka: Katarína Kosánová
24.6.	Daj ma mamička do školy	divadelné predstavenie, pre deti	92	MsK	MsK	Poďte s nami do školy. V predstavení Divadla TUŠ. Účinkovalo divadlo TUŠ. Vhodné pre predškolákov.
25.6.	Princezné a draci (Pavla Dobšinského)	divadelné predstavenie, pre deti	66	MsK	MsK	Bábková inscenácia Divadla TUŠ oživí dve rozprávky známeho zberateľa ľudových rozprávok Pavla Dobšinského. Účinkovali Kristína Sviteková, Barbora Zamišková a Jozef Jurčišin – Kukľa.
27.6.	Etiketa v živote	prezentácia, workshop, pre deti	23	MsK	MsK	Výtvarný workshop na motív knihy Marty Matus.
27.6.	Osmijankove rozprávky	divadelné predstavenie, pre deti	44	MsK	MsK	Divadelná inscenácia. Účinkoval Lukáš Tandara.

27.6.	Môj obľúbený večerníček	prezentácia, workshop, pre deti	29	MsK	MsK	Prezentácia a workshop.
27.6.	Moje najmilšie rozprávky	prezentácia, workshop, pre deti	24	MsK	MsK	Maľujeme známe Dobšinského rozprávky.
27.6.	Čítame a maľujeme Osmijankove rozprávky	prezentácia, workshop, pre deti	20	MsK	MsK	Prezentácia kníh a workshop.
28.6.	Kozliatka poslušné aj neposlušné	prezentácia, workshop, pre deti	3	MsK	MsK	Tvorivé čítanie z knihy Kozliatka s ilustráciami Vladimíra Krála.
2.7.	Stopy v Osmijankovej literárnej záhrade - interaktívna čitateľská hra	prezentácia, workshop, pre deti	22	MsK	MsK	Lektorka Miroslava Biznárová.
3.7.	Záhadný oceán	divadelné predstavenie, pre deti	32	Floreát Ideapark, Hendi centrum, Krajinská 32	MsK	Divadelné predstavenie na motívy knihy Gerda Príbeh veľryby. Účinkovalo Divadlo SpozaVoza.
3.7.	Rybka sem, rybka tam	workshop, pre deti	24	Floreát Ideapark, Hendi centrum, Krajinská 32	MsK	Tvorivý workshop, na ktorom si deti budú vyrábať veľrybky a malé papierové divadlo.
4.7.	Farebné tvorenie	workshop, pre deti	30	MsK	MsK	Literárno-tvorivý workshop na motívy kníh ilustrátora Filipa Horníka.
8.7.	Prázdninujem v knižnici	workshop, pre deti	19	MsK	MsK	Spoznajme sa navzájom. Účinkovali Martin Kollár a Kristína Sviteková.
8.7.	Fotografie Alfonsa Muchu. Secesia v Piešťanoch	prezentácia, pre deti	19	Napoleonské kúpele, Kúpeľný ostrov	MsK	Tematická vychádzka do piešťanských kúpeľov spojená s návštevou výstavy Alfonsa Muchu.
8.7.	Literárno - výtvarný workshop pod vedením ilustrátora Bystríka Vanča	workshop, pre deti	19	Splendid, Kúpeľný ostrov	MsK	Literárno - výtvarný workshop pod vedením ilustrátora Bystríka Vanča.
8.7.	Čitateľský klub	podpora čítania, pre deti	19	MsK	MsK	Oddych, čítanie, diskusie a spoločenské hry.
8.7	Datel a Slabihoudek	divadelné predstavenie, pre deti	68	MsK	MsK	Divadelná dramatizácia. Veselý rozprávkový príbeh o mladom ďatľovi. Účinkoval Martin Kollár.
8.7	Cirkusovo-klaunský workshop	workshop, pre deti	19	MsK	MsK	Účinkovali Kristína Sviteková a Martin Kollár.
9.7.	Staň sa knihovníkom		19	MsK	MsK	Hravá informačná hodina.
9.7.	Abrakadabra	podpora čítania, pre deti	19	MsK	MsK	Scénické čítanie z knihy spisovateľa Romana Brata Zlo nemá na kúzlo. Účinkovali Martin Kollár a Kristína Sviteková.

9.7.	Králici v knižnici	podpora čítania, pre deti	62	MsK	MsK	Interaktívne čítanie príbehov z knihy Šimona Petra Králika Rozprávky z králičej nory. Súčasťou podujatia bol krst dvojjazyčného vydania knihy.
9.7.	Rok Sivka Ohniváka	podpora čítania, pre deti	19	MsK	MsK	Prezentácia knihy a scénické čítanie z knihy Tone Revajovej. Účinkovala Kristína Sviteková.
9.7.	Hviezdny prach	prezentácia, pre deti	19	MsK	MsK	Komentovaná prehliadka autorskej výstavy Filipa Horníka Farebné výmysly.
9.7.	Farebný gradient	workshop, pre deti	19	MsK	MsK	Literárno-výtvarný workshop s Filipom Horníkom. Kresba farebných prechodov za použitia suchého pastelu.
9.7.	Divadelno-hudobný workshop	workshop, pre deti	19	MsK	MsK	Účinkovali Sviteková, Kollár.
9.7.	Hravá informačná hodina	informačná hodina	19	MsK	MsK	Čítanie, diskusie, kvízy a hry.
10.7.	Prázdninujem v knižnici...	pre deti	19	MsK	MsK	Hry, súťaže, hľadanie pokladu.
10.7.	Mobilné planetárium Eduplay	pre deti	150	MsK	MsK	Zážitok virtuálnej reality v kupole planetária. Vzdelávací výlet do nekonečna vesmíru.
10.7.	Fantazmagorický kamarát	prezentácia, workshop, pre deti	19	MsK	MsK	Všetci potrebujú kamarátov. Literárno-výtvarný workshop o priateľstve. Účinkovala Alexandra Salmela.
10.7.	Slniečko	prezentácia, workshop, pre deti	15	MsK	MsK	Prezentácia detského časopisu Slniečko a literárno-výtvarný workshop. Lektorka Katarína Kosánová.
10.7.	Osmijankova literárna záhrada	prezentácia, pre deti	15	MsK	MsK	Komentovaná prehliadka výstavy spojená s tvorivými hrami. Lektorka Miroslava Biznárová.
10.7.	Čítame s Osmijankom – pridaj sa aj ty!	prezentácia, workshop, pre deti	15	MsK	MsK	Prezentácia celoslovenských čitateľských projektov spojená s interaktívnym workshopom. Lektorka Miroslava Biznárová.
10.7.	Johanka	prezentácia, workshop, pre deti	15	MsK	MsK	Prezentácia detského časopisu Slniečko a literárno-výtvarný workshop. Účinkoval Ďuro Balogh.
10.7.	Po stopách histórie Čachtíc	iné, pre deti	15	Draškovičov kaštieľ	MsK	Vzdelávací program zážitkovou formou. Komentovaná prehliadka s múzejným pedagógom.
10.7.	Prázdniny s Permoníkom	prezentácia, podpora čítania, pre deti	30	MsK	MsK	Prezentácia knihy Terezy Oľhovej a spojená so scénickým čítaním. Účinkovala Barbora Krajč Zamišková.
10.7.	Háveď neháveď	prezentácia, workshop, pre deti	15	MsK	MsK	Workshop k výstave ilustrácií Daniely Olejníkovej. Lektorka Katarína Kosánová.

10.7.	Stopa vedie do knižnice	prezentácia, workshop, pre deti	15	MsK	MsK	Prezentácia celoslovenského čitateľského projektu spojená s interaktívnym workshopom. Účinkoval Ďuro Balogh.
10.7.	Hravá informačná hodina	informačná hodina	19	MsK	MsK	Čítanie, diskusie, kvízy a hry.
11.7.	Bola raz prvá trieda	divadelné predstavenie, pre deti	15	MsK	MsK	Divadelné predstavenie na motívy knihy Kristy Bendovej. Účinkovalo Divadlo TUŠ.
11.7.	Pohybovo-hudobný a klaunský workshop	workshop, pre deti	15	MsK	MsK	Pohybovo-hudobný a klaunský workshop s Kristínou Svitekovou a Martinom Kollárom.
11.7.	Nekonečná záhrada a princeznička Xi-xi	prezentácia, workshop, pre deti	19	MsK	MsK	Literárno - výtvarný workshop s ilustrátorom Bystríkom Vančom. Prezentácia jeho tvorby, lektorka Katarína Kosánová.
11.7.	Hravá informačná hodina	informačná hodina	19	MsK	MsK	Čítanie, diskusie, kvízy a hry.
11.7.	Kolážovo	prezentácia, pre deti	19	MsK	MsK	Vernisáž výstavy Marty Matus Kolážovo. Výstava voľnej tvorby ilustrátorky Marty Matus.
11.7.	Cukráreň z Kolážova	workshop, pre deti	19	MsK	MsK	Literárno-výtvarný workshop s ilustrátorkou Martou Matus.
12.7.	Táborové zaujímavosti	iné	19	MsK	MsK	Hry, nácvik, predstavenia a iné.
12.7.	Princezné a draci (Pavla Dobšinského)	divadelné predstavenie, pre deti	12	MsK	MsK	Divadelná bábková inscenácia oživí dve rozprávky známeho zberateľa ľudových rozprávok Pavla Dobšinského. Účinkovalo Divadlo TUŠ.
12.7.	O tom ako drak princeznú nezožerie	workshop, pre deti	19	MsK	MsK	Workshop s Máriou Stanko.
12.7.	Zabavme sa spolu		19	MsK	MsK	Oddych, čítanie z kníh a spoločenské hry.
12.7.	Bolo nám super		19	MsK	MsK	Vyhodnotenie tvorivého tábora spojené so zábavným literárnym programom.
12.7.	Tri prasiatka	podpora čítania, worskhop, pre deti	3	MsK	MsK	Tvorivé čítanie na motívy knihy Márie Rázusovej-Martákovej.
16.7.	Ako si mačky kúpili televízor	prezentácia, podpora čítania, workshop	22	MŠ E. F. Scherera, E. F. Scherera 40	MsK	Prezentácia knihy, scénické čítanie a tvorivá dielňa. Účinkovala Katarína Kosánová.
16.7.	Rozprávkové dobrodružstvo s Osmijankom	prezentácia, workshop, pre deti	43	MsK	MsK	Literárna dielňa. Lektorka Miroslava Biznárová.
16.7.	O lúke, motýľovi a kvetinovej víle	divadelné predstavenie, pre deti	135	MsK	MsK	Bábková hra o krásnom ale namyslenom motýľovi Eumedonovi a dobrej víle Papavere, ktorá deťom odhalí tajomstvá obyčajnej lúky. Účinkovalo Teatro Neline.

16.7.	Ako sme s Ťukťukom ťukťukovali	prezentácia, workshop, pre deti	14	MŠ E. F. Scherera, E. F. Scherera 40	MsK	Literárno-výtvarný workshop na motívy knihy Petra Karpinského a Martiny Matlovičovej. Lektorka Katarína Kosánová.
16.7.	Draci z rozprávok	prezentácia, workshop, pre deti	5	MsK	MsK	Literárno-výtvarný workshop na motívy rozprávok Pavla Dobšinského. Lektor Vladimír Král.
16.7.	Plecháč Bob	prezentácia, workshop, pre deti	40	ZŠ Holubyho	MsK	Literárno-výtvarný workshop na motívy knihy Hedvigy Gutierrez. Lektorka Katarína Kosánová.
19.7.	Dlhý, široký a bystrozraký	prezentácia, workshop, pre deti	5	MsK	MsK	Prezentácia rozprávok Pavla Dobšinského spojená s literárno-výtvarným workshopom. Lektorka Katarína Kosánová.
22.7.	Zázraky	prezentácia, workshop, pre deti	6	MsK	MsK	Listovanie v knihe Marty Matus a Valentína Šefčíka spojené s literárno-výtvarným workshopom a komentovanou prehliadkou výstavy Kolážovo.
23.7.	Had, ktorý chcel mať nohy	prezentácia, workshop, pre deti	12	MsK	MsK	Prezentácia tvorby Marty Matus spojená s literárno-výtvarným workshopom a komentovanou prehliadkou výstavy Kolážovo.
23.7.	Tri zlaté rybky	prezentácia, workshop, pre deti	22	MsK	MsK	Literárno-výtvarný workshop na motívy knihy Ľubomíra Feldeka. Účinkovala Katarína Kosánová.
24.7.	Babička z vajíčka	divadelné predstavenie, pre deti	148	MsK	MsK	Roztopašná bábková rozprávka o obyčajnom vajíčku s veľkými zázrakmi. Na motívy knihy Ivy Procházkovej Eliáš a babička z vajíčka. Účinkovalo divadlo PIKI.
25.7.	O chorom kráľovi	prezentácia, workshop, pre deti	14	MsK	MsK	Čítanie rozprávok Pavla Dobšinského spojené s literárno-výtvarným workshopom.
26.7.	Osmijankova literárna záhrada	prezentácia, workshop, pre deti	34	MsK	MsK	Komentovaná prehliadka výstavy spojená s tvorivým workshopom.
29.7.	Kde všade nás nájdete	prezentácia, workshop, pre deti	2	MsK	MsK	Literárno-výtvarný workshop z knihy Daniely Olejníkovej a Jiřího Dvořáka.
30.7.	Domy - Stromy	divadelné predstavenie, pre deti	15	MsK	MsK	Autorská bábková inscenácia pre deti predškolského a mladšieho školského veku. Účinkovalo Divadlo Fí.
30.7.	Čítame a hráme sa s Osmijankom	prezentácia, workshop, pre deti	42	MsK	MsK	Komentovaná prehliadka výstavy spojená s tvorivým workshopom.
31.7.	Zlatá podkova, zlaté pero, zlatý vlas	prezentácia, workshop, pre deti	3	MsK	MsK	Prezentácia rozprávok Pavla Dobšinského spojená s literárno-výtvarným workshopom.
1.8.	Zlatá rybka	divadelné predstavenie, pre deti	15	MsK	MsK	Divadelné predstavenie pre najmenších. Účinkovala Barbora Krajč Zamišková.

1.8.	Rozprávkovník	prezentácia, workshop, pre deti	7	MsK	MsK	Literárno-výtvarný workshop na tému Osmijankových rozprávok.
2.8.	Marcipán má veľký plán	prezentácia, workshop, pre deti	6	MsK	MsK	Literárno-výtvarný workshop na motívy knihy ilustrátorky Marty Matus.
5.8.	Prázdninujem v knižnici	workshop, pre deti	16	MsK	MsK	Spoznajme sa navzájom. Účinkovala Kristína Sviteková.
5.8.	Fotografie Alfonsa Muchu. Secesia v Piešťanoch	prezentácia, pre deti	16	Napoleonské kúpele	MsK	Literárna vychádzka do piešťanských kúpeľov spojená s návštevou výstavy Alfonsa Muchu.
5.8.	Literárno-výtvarný workshop s Filipom Horníkom	workshop, pre deti	16	Hotel Splendid	MsK	Literárno - výtvarný workshop pod vedením ilustrátora Filipa Horníka
5.8.	Stopy v Osmijankovej literárnej záhrade	prezentácia,workshop, pre deti	5.8.225	MsK	MsK	Interaktívna komentovaná prehliadka výstavy. Účinkovala Miroslava Biznárová.
5.8.	Johanka	prezentácia, podpora čítania, pre deti	5.8.225	MsK	MsK	Scénické čítanie z knihy Tone Revajovej. Účinkovala Kristína Sviteková.
6.8.	Cestovanie v literárnej záhrade	prezentácia, podpora čítania, pre deti	16	MsK	MsK	Čítanie z knihy Meduška slovenských autorov Eleny Čepčekovej, Kataríny Vavrovej a diskusia na tému usilovnosti, pomoci všetkým, ktorí to potrebujú a dôležitosti zdravej stravy.
6.8.	Dokreslená história	workshop, pre deti	20	MsK	MsK	Výtvarný workshop s ilustrátorom Dávidom Soboňom.
6.8.	Deň na Farme	iné	16	FarmaPARK Lubina	MsK	Návšteva parku Lubina. Na farme budú zvieratká hladkať, kŕmiť a vzdelávať sa o nich.
6.8.	Potulky Kolážovom	prezentácia, pre deti	28	MsK	MsK	Výtvarný workshop spojený s komentovanou prehliadkou výstavy Kolážovo.
6.8.	Divadlo medzi knihami	workshop, pre deti	16	MsK	MsK	Divadelný workshop. Účinkovala Kristína Sviteková.
7.8.	Čítaš, čítam, čítame...	workshop, pre deti	16	MsK	MsK	Hlasné čítanie z kníh Kristíny Baluchovej a Diany Mašlejovej s ilustráciami Hedvigy Gutierrez.
7.8.	Ja som Inna	divadelné predstavenie, pre deti	65	MsK	MsK	Divadelné predstavenie pre deti. Účinkovalo Teátro neline.
7.8.	Symboly - tajné šifry	workshop, pre deti	16	MsK	MsK	Kreatívny workshop spojený s kreslením UV perami na veľkorozmernom svetlo-citlivom plátne.
7.8.	S Havedníkom v knižnici	prezentácia,workshop, pre deti	16	MsK	MsK	Komentovaná výstava Daniely Olejníkovej, čítanie z knihy Hávedník, debaty o osohu hmyzu, tvorivý workshop v ktorom si deti tvorili chrobáčiky z časopisových obrázkov. Lektor: Katarína Kosánová.

8.8.	Deti v umení	prezentácia, pre deti	15	MsK	MsK	Prezentácia knihy Kataríny Kosánovej a Andrey Gregušovej plnej príbehov o deťoch na obrazoch.
8.8.	Osmidunčova rozprávka	podpora čítania, pre deti	73	MsK	MsK	Inscenované čítanie v podaní bábkoherca Lukáša Tandaru na motívy Osmijankových rozprávok.
8.8.	Moje ilustrované JA	workshop, pre deti	15	MsK	MsK	Tvorba autoportrétu a prebádanie techniky koláže. Účinkovala Hedviga Guttierez.
8.8.	Pod hladinou	workshop, pre deti	15	MsK	MsK	Tvorba papierovej pohyblivej bábky - hlavného hrdinu knihy Pod hladinou. Účinkovala Hedviga Guttierez.
9.8.	Táborové zaujímavosti	iné	15	MsK	MsK	Hry, nácvik, predstavenia a iné.
9.8.	Knižničná cukráreň	workshop, pre deti	15	MsK	MsK	Tvorivý workshop s Martou Matus.
9.8.	Piešťany čítajú deťom	prezentácia, podpora čítania, pre deti	15	MsK	MsK	Čítame, maľujeme a hráme rozprávky. Účinkovali Kristína Baluchova, Hedviga Guttierez, Diana Mašlejová.
9.8.	Po stopách histórie Čachtíc	prezentácia, iné, pre deti	15	Čachtice	MsK	Vzdelávací program zážitkovou formou.
9.8.	Štetec maľuj, zemepán sa raduj	workshop, pre deti	15	MsK	MsK	Výtvarný workshop. Lektor Filip Obertáš, múzejný pedagóg.
9.8.	Moje papierové zvieratká	prezetácia, workshop, pre deti	20	MsK	MsK	Výtvarný workshop na motívy tvorby Marty Matus.
14.8.	Rozprávková koláž	prezetácia, workshop, pre deti	28	MsK	MsK	Tvorivý workshop k výstave Kolážovo.
15.8.	Janko Hraško	divadelné predstavenie, pre deti	144	MsK	MsK	Dramatizácia na motívy rozprávky Márie Ďuríčkovej. Účinkovala Barbora Krajč Zamišková.
16.8.	Spod škrupinky	batolárium	26	MsK	MsK	Batolárium pre detičky od 1 - 3 rokov. Interaktívne, kontaktné spoznávanie sveta farieb, vôní a tvarov. Účinkovalo Divadlo ZáBaVKa. (Festival zábavy Piešťanské Zábaly)
17.8.	Žabí princ	divadelné predstavenie, pre deti	74	MsK	MsK	Marionetové bábkové predstavenie na motívy rozprávky bratov Grimmovcov. Účinkovalo Bábkové divadlo Animare Silva manželov Pilátovcov (Festival zábavy Piešťanské Zábaly)
18.8.	Koralový svet	divadelné predstavenie, pre deti	13	MsK	MsK	Bábkové divadlo pre deti vo veku od 6 mesiacov do 3 rokov. Účinkovalo Divadlo Fí. Obmedzená kapacita pre 12 detí. (Festival zábavy Piešťanské Zábaly)

19.8.	Ako sa Janko s drakom porátal	divadelné predstavenie, pre deti	39	MsK	MsK	Bábkové predstavenie o rytieroch a drakovi. Účinkovalo Bábkové divadlo Animare Silva manželov Pilátovcov. (Festival zábavy Piešťanské Zábaly)
20.8.	O troch prasiatkach	divadelné predstavenie, pre deti	118	MsK	MsK	Dramatizácia na motívy rozprávky Margity Príbusovej. Účinkovala Babora Krajč Zamišková.
20.8.	Moje rozprávkové postavičky	prezentácia, workshop, pre deti	26	Mlyn Marianna	MsK	Literárno-výtvarný workshop na motívy knižných ilustrácií.
20.8.	Osmijankova literárna záhrada	prezentácia, workshop, pre deti	2	MsK	MsK	Komentovaná prehliadka a tvorivé hry.
20.8.	Piešťanské zaujímavosti vo virtuálnej realite	prezentácia, pre deti	9	PIC	MsK, PIC	Virtuálna prehliadka mesta.
20.8.	Vymaľuj si Piešťany	workshop, pre deti	7	PIC	MsK, PIC	Výtvarný workhop.
21.8.	Moje rozprávkové postavičky	prezentácia, workshop, pre deti	12	Mlyn Marianna	MsK	Literárno-výtvarný workshop na motívy knižných ilustrácií.
21.8.	Vymyslené mesto	prezentácia, workshop, pre deti	11	MsK	MsK	Tvorivá dielňa k výstave voľnej tvorby ilustrátorky Marty Matus s názvom Kolážovo.
21.8.	Medová rozprávka	divadelné predstavenie, pre deti	42	Floreát Ideapark, Hendi centrum	MsK	Veselý príbeh o ježkovi Jožkovi. Účinkoval Miro Mihálek.
21.8.	Včelár	workshop, pre deti	34	Floreát Ideapark, Hendi centrum	MsK	Výtvarný workshop na motívy knihy Simony Čechovej Včelár Jožko. Lektorka Jarka Nováková.
22.8.	Stopa vedie do rozprávky	prezentácia, workshop, pre deti	18	MsK	MsK	Literárno-výtvarný workshop s ilustrátorom Ďurom Baloghom sprievodné podujatie k výstave Osmijanková literárna záhrada.
22.8.	Bola koza rohatá	divadelné predstavenie, pre deti	33	MsK	MsK	Dramatizácia na motívy knihy Márie Rázusovej-Martákovej. Účinkovala Barbora Krajč Zamišková.
22.8.	V Starovekom Grécku	prezentácia, workshop, pre deti	36	MsK	MsK	Literárno-výtvarný workshop na tému Olympijských hier s ilustrátorom Ďurom Baloghom.
26.8.	Moje krásne rozprávky	prezentácia, workshop, pre deti	3	MsK	MsK	Prezentácia knihy rozprávok na motívy Pavla Dobšinského s ilustráciami Juraja Martišku spojená s výtvarným workshopom.
27.8.	Rozprávky Pavla Dobšinského	prezentácia, workshop, pre deti	4	MsK	MsK	Prezentácia rozprávok Pavla Dobšinského spojená s výtvarným workshopom.

10.9.	Výlet do Kolážova	prezentácia, workshop, pre deti	23	MsK	MsK	Výtvarný workshop spojený s komentovanou prehliadkou výstavy Kolážovo.
11.9.	Grip, had, ktorý nemal nohy	prezentácia, workshop, pre deti	24	MsK	MsK	Výtvarný workshop na motívy knihy Tomáša Murgaša a ilustrátorky Marty Matus. Sprievodné podujatie k výstave Kolážovo.
13.9.	Hádanky v Kolážove	prezentácia, workshop, pre deti	25	MsK	MsK	Výtvarný workshop spojený s komentovanou prehliadkou výstavy Kolážovo.
16.9.	Darček	prezentácia, pre deti	21	MsK	MsK	Prezentácia knihy spojená s komentovanou prehliadkou výstavy. Sprievodné podujatie k výstave Tiché putovanie.
16.9.	Domov	prezentácia, workshop, pre deti	22	MsK	MsK	Prezentácia knihy spojená s literárno-výtvarným workshopom a komentovanou prehliadkou výstavy. Sprievodné podujatie k výstave Tiché putovanie.
17.9.	Potulky knižnicou	informačná hodina	35	MsK	MsK	Informačná hodina pre stredoškolákov.
17.9.	V objatí lásky - v zajatí nelásky	podpora čítania, beseda, prezentácia, pre deti	61	MsK	MsK	Scénické čítanie z kníh Romana Brata spojené s besedou s autorom. Účinkovali Kristína Sviteková, Jozef Jurčišin-Kukľa, Roman Brat.
17.9.	Predtým a potom	prezentácia, workshop, pre deti	23	MsK	MsK	Prezentácia knihy spojená s literárno-výtvarným workshopom. Sprievodné podujatie k výstave Tiché putovanie.
18.9.	Cesta	prezentácia, pre deti	24	MsK	MsK	Prezentácia knihy spojená s komentovanou prehliadkou výstavy. Sprievodné podujatie k výstave Tiché putovanie.
19.9.	Spoznávame knižnicu	informačná hodina, pre deti	22	MsK	MsK	Informačná hodina.
19.9.	Kúzlo knižnice	informačná hodina, pre deti	21	MsK	MsK	Informačná hodina.
19.9.	Vietnam - Ako som sa vo Vietname "naučil" jazdiť na motorke	beseda	21	MsK	MsK	Cestovateľská prezentácia Ondreja Haládika.
20.9.	Zvesti v Benátkach	prezentácia, workshop, pre deti	21	MsK	MsK	Prezentácia knihy spojená so zážitkovým workshopom. Sprievodné podujatie k výstave Tiché putovanie.
21.9.	Klasici v komikse. Jozef Gregor Tajovský	vernisáž	56	MsK	CVČ Ahoj Piešťany, MsK	Vernisáž výstavy súťažných prác 1. ročníka celoslovenskej literárno-tvorivej súťaže spojená s vyhlásením výsledkov súťaže. Hlavným organizátorom bolo Centrum voľného času Ahoj.
23.9.	Janko Hraško	prezentácia, workshop, pre deti	13	MŠ Borovce	MsK	Literárno-výtvarný workshop na motívy knihy Márie Ďuríčkovej s ilustráciami Vladimíra Krála.

24.9.	Jašter Jeseter	batolárium	26	MsK	MsK	Batolárium. Bábková inscenácia pre najmenších. Účinkovalo Divadlo Fí.
24.9.	Soví netopier	prezentácia, workshop, pre deti	21	MsK	MsK	Prezentácia knihy spojená s komentovanou prehliadkou výstavy.
25.9.	Ako dedko repku sadil	prezentácia, workshop, pre deti	22	MŠ Scherera, Piešťany	MsK	Literárno-výtvarný workshop na motívy knihy Márie Ďuríčkovej s ilustráciami Vladimíra Krála.
26.9.	Spoznávame knižnicu	informačná hodina	21	MsK	MsK	Informačná hodina.
26.9.	O 3 princeznách	prezentácia, workshop, pre deti	19	MsK	MsK	Tvorivý workshop spojený s komentovanou prehliadkou výstavy. Sprievodné podujatie výstavy Miro Duša, bard klasickej bábky.
27.9.	Žabiatko	prezentácia, workshop, pre deti	4	MsK	MsK	Tvorivé čítanie na motívy knihy Ľudmily Podjavorinskej.
2.10	Stratený zajko v Paríži	prezentácia, podpora čítania, workshop, pre deti	21	MsK	MsK	Scénické čítanie spojené s literárno-výtvarným workshopom.
3.10	Červené tenisky a Traja kamoši	prezentácia, podpora čítania, workshop, pre deti	24	MsK	MsK	Scénické čítanie spojené s literárno-tvorivým workshopom na motívy kníh Babory Kardošovej.
3.10.	Mačka menom Líza	prezentácia, workshop, pre deti	16	MŠ Hubina	MsK	Prezentácia knihy Jána Uličianskeho a Vladimíra Krála spojená s literárno-výtvarným workshopom. Účinkovala Katarína Kosánová.
4.10.	Lietajúce mačky	prezentácia, podpora čítania, pre deti	12	MsK	MsK	Scénické čítanie a workshop na motívy knihy Jaroslavy Blažkovej.
7.10.	Máme Emu	prezentácia, podpora čítania, pre deti	30	ZŠ Sokolovce	MsK	Scénické čítanie a prezentácia knihy Jána Uličianskeho a Petra Čisárika. Účinkovala Barbora Krajč Zamišková.
7.10.	Leonardo, kocúr z ulice	prezentácia, podpora čítania, pre deti	20	ZŠ Sokolovce	MsK	Scénické čítanie a prezentácia knihy Jána Uličianskeho. Účinkovala Barbora Krajč Zamišková.
7.10.	Cukrové topánky a ďalšie rozprávky	prezentácia, workshop, pre deti	26	ZŠ Vrbové	MsK	Prezentácia tvorby a výtvarný workshop na motívy tvorby Adely Režnej. Lektor Katarína Kosánová.
7.10.	Tiché putovanie	prezentácia, workshop, pre deti	22	MsK	MsK	Prezentácia kníh spojená so zážitkovým workshopom. Sprievodné podujatie k výstave Tiché putovanie.
7.10.	Dievča v záhradke	prezentácia, workshop, pre deti	22	ZŠ Holubyho	MsK	Prezentácia knižky Jany Bodnárovej a Bystríka Vanča spojená s tvorivým workshopom.

7.10.	Najmocnejšie kúzlo	prezentácia, workshop, pre deti	23	ZŠ Holubyho	MsK	Prezentácia knihy Zuzany Csontosovej a Bystríka Vanča spojená s tvorivým workshopom. Lektorka Katarína Kosánová.
8.10.	Poďme do rozprávky	prezentácia, podpora čítania, pre deti	25	MsK	MsK	Prezentácia tvorby Pavla Dobšinského spojená so scénickým čítaním. Účinkovala Kristína Sviteková.
8.10.	Prehliadka voňavých dejín	prezentácia, pre deti	22	MsK	MsK	Komentovaná prehliadka výstavy Dávida Soboňa Voňavé dejiny a iné blázniviny.
8.10.	Johanka a iné rozprávky	prezentácia, podpora čítania, workshop, pre deti	21	ZŠ Brezová	MsK	Scénické čítanie a workshop na motívy tvorby spisovateľky Tone Revajovej.
8.10.	Prehliadka voňavých bláznivín	prezentácia, pre deti	17	MsK	MsK	Komentovaná prehliadka výstavy Dávida Soboňa Voňavé dejiny a iné blázniviny.
9.10.	Drak z rozprávky	prezentácia, pre deti	22	MsK	MsK	Komentovaná prehliadka výstavy spojená s tvorivým workshopom. Sprievodné podujatie k výstave Miro Duša, bard klasickej bábky.
9.10.	Tajomná čimčária	prezentácia, podpora čítania, workshop, pre deti	17	MsK	MsK	Čítanie z knihy Jana Navrátila spojené s literárno-výtvarným workshopom.
10.10.	S Jankom Hraškom v knižnici	prezentácia, workshop, pre deti	18	MsK	MsK	Komentovaná prehliadka výstavy spojená s tvorivým workshopom. Sprievodné podujatie k výstave Miro Duša, bard klasickej bábky.
10.10.	Barborkine tenisky	prezentácia, podpora čítania, workshop, pre deti	19	MsK	MsK	Scénické čítanie spojené s literárno-tvorivým workshopom na motívy knihy Barbory Kardošovej Červené tenisky.
11.10.	Malá princezná	divadelné predstavenie, pre deti	74	MsK	MsK	Divadelné predstavenie a prezentácia knihy Jána Uličianskeho. Účinkovalo Divadlo TUŠ.
11.10.	Túlavý braček	prezentácia, podpora čítania, workshop, pre deti	4	MsK	MsK	Scénické čítanie a workshop na motívy knihy Tone Revajovej.
14.10.	Pinokio	prezentácia, workshop, pre deti	18	MsK	MsK	Komentovaná prehliadka výstavy spojená s tvorivým workshopom. Sprievodné podujatie k výstave Miro Duša, bard klasickej bábky.
14.10.	Ilustrované dejiny čokolády	prezentácia, workshop, pre deti	17	MsK	MsK	Literárno-výtvarný workshop na motívy knihy Dávida Soboňa. Lektor Katarína Kosánová.

14.10.	Farebné dobrodružstvá Dávida Soboňa	workshop, pre deti	14	MsK	MsK	Výtvarný workshop. Sprievodné podujatie výstavy Voňavé dejiny a iné blázniviny.
14.10.	Poobedná kávička	prezentácia, pre deti	22	MsK	MsK	Komentovaná prehliadka výstavy Dávida Soboňa Voňavé dejiny a iné blázniviny.
14.10.	Voňavé dejiny a iné blázniviny	vernisáž	142	MsK	MsK	Vernisáž výstavy Dávida Soboňa.
15.10	Čarolode a parodejníci	prezentácia, workshop, pre deti	24	MsK	MsK	Komentovaná prehliadka výstavy spojená s prezentáciou knihy a literárno-výtvarným workshopom. Sprievodné podujatie výstavy Tiché putovanie.
15.10.	Gašparkov deň	prezentácia, workshop, pre deti	20	MsK	MsK	Komentovaná prehliadka výstavy spojená s tvorivým workshopom. Sprievodné podujatie k výstave Miro Duša, bard klasickej bábky.
16.10.	Bola raz koza rohatá	podpora čítania, workshop, pre deti	19	MŠ Krakovany	MsK	Scénické čítanie a workshop na motívy knihy Márie Rázusovej-Martákovej a Vladimíra Krála. Účinkovala Kristína Sviteková.
16.10.	Tri šikovné rypáky	divadelné predstavenie, pre deti	57	MsK	MsK	Bábkové predstavenie o odvážnych prasiatkach a hladnom vlkovi. Divadlo Trieska.
16.10.	Malý bábkomajster	workshop, pre deti	24	MsK	MsK	Divadelný workshop s Lukášom Tandarom.
16.10.	Na kávu s knižnicou	prezentácia, pre deti	23	MsK	MsK	Komentovaná prehliadka výstavy Dávida Soboňa Voňavé dejiny a iné blázniviny.
16.10.	Rozprávky z javiska	prezentácia, workshop, pre deti	25	MsK	MsK	Komentovaná prehliadka výstavy spojená s divadelným workshopom. Sprievodné podujatie k výstave Miro Duša, bard klasickej bábky.
16.10.	Dievča v záhradke	podpora čítania, workshop, pre deti	35	MsK	MsK	Scénické čítanie a výtvarný workshop na motívy tvorby Jany Bodnárovej a Bystríka Vanča.
17.10.	Kvinta-káva	prezentácia, pre deti	21	MsK	MsK	Komentovaná prehliadka výstavy Dávida Soboňa Voňavé dejiny a iné blázniviny.
17.10.	Doobedný dúšok	prezentácia, pre deti	23	MsK	MsK	Komentovaná prehliadka výstavy Dávida Soboňa Voňavé dejiny a iné blázniviny.
17.10.	Kráska a zviera	prezentácia, workshop, pre deti	21	MsK	MsK	Komentovaná prehliadka výstavy spojená s tvorivým workshopom. Sprievodné podujatie k výstave Miro Duša, bard klasickej bábky.
17.10.	Poobedný dúšok	prezentácia, pre deti	23	MsK	MsK	Komentovaná prehliadka výstavy Dávida Soboňa Voňavé dejiny a iné blázniviny.

18.10.	Kávové zrnko	prezentácia, workshop, pre deti	21	MsK	MsK	Komentovaná prehliadka výstavy Dávida Soboňa spojená s tvorivým workshopom. Lektorka Katarína Kosánová.
18.10.	Príbeh malej veľryby	prezentácia, podpora čítania, pre deti	34	MsK	MsK	Scénické čítanie a prezentácia knihy Gerda. Účinkovalo divadlo SpozaVoza.
18.10.	Pár kvapiek dažďa alebo Ako písať haiku	beseda, workshop, pre deti	23	ZŠ Mojmírova	MsK	Beseda spojená s workshopom. Lektor Matúš Nižnanský.
18.10.	Hravé bábky	workshop, pre deti	3	MsK	MsK	Tvorivý workshop k výstave Mira Dušu, barda klasickej bábky.
21.10.	O troch prasiatkach	divadelné predstavenie, pre deti	21	MsK	MsK	Divadelné predstavenie na motívy knihy Margity Príbusovej a Vlada Krála. Účinkovala Barbora Krajč Zamišková.
21.10.	Koralový svet	divadelné predstavenie, pre deti	25	MsK	MsK	Batolárium. Bábkové divadlo pre deti vo veku od 6 mesiacov do 3 rokov. Účinkovalo Divadlo FÍ.
21.10.	O troch prasiatkach	divadelné predstavenie, pre deti	18	MsK	MsK	Divadelné predstavenie na motívy knihy Margity Príbusovej a Vlada Krála. Účinkovala Barbora Krajč Zamišková.
21.10.	Vlk a tri prasiatka	prezentácia, workshop, pre deti	7	MŠ Borovce	MsK	Literárno-výtvarný workshop ku knihe Margity Príbusovej o Troch prasiatkach.
22.10.	Múdra knižnica	informačná hodina	18	MsK	MsK	Informačná hodina spojená s prehliadkou knižnice.
22.10.	Mačka menom Líza	prezentácia, workshop, pre deti	23	MsK	MsK	Prezentácia knihy spojená s literárno-tvorivým workshopom. Lektorka Katarína Kosánová
22.10.	Voňavé pochutiny	prezentácia, iné	35	MsK	MsK	Komentovaná prehliadka výstavy Dávida Soboňa spojená s prednáškou o histórii príprave kávy. Účinkoval Boris Blahovec.
24.10.	Mačacie kráľovstvo	prezentácia, workshop, pre deti	29	MŠ Scherera	MsK	Prezentácia knihy Jána Uličianskeho a Vladimíra Krála spojená s literárno-výtvarným workshopom.
24.10.	Ja som Inna	divadelné predstavenie, pre deti	49	MsK	MsK	Divadelné predstavenie. Účinkovalo Teátro Neline.
24.10.	Dušoviny a iné bábkariny	beseda, pre deti	19	MsK	MsK	Beseda s bábkarským scénografom Mirom Dušom.
24.10.	Moja nová trieda	prezentácia, workshop, pre deti	16	MsK	MsK	Prezentácia tvorby Marty Matus spojená s literárno-výtvarným workshopom. Lektorka Katarína Kosánová.
24.10.	Kávou maľované	prezentácia, workshop, pre deti	14	MsK	MsK	Komentovaná prehliadka výstavy Dávida Soboňa a literárno-výtvarný workshop s lektorkou Katarínou Kosánovou.

25.10.	Malý špunt spoznáva svet	divadelné predstavenie, pre deti	57	MsK	MsK	Bábkové predstavenie na motívy knižky Hany Ponickej O Štoplíkovi, kým do školy nechodil.
25.10.	Knižnica – brána ku vzdelaniu	informačná hodina	22	MsK	MsK	Informačná hodina spojená s prehliadkou knižnice.
25.10.	Klasické bábky	prezentácia, pre deti	12	MsK	MsK	Komentovaná prehliadka výstavy. Sprievodné podujatie k výstave Miro Duša, bard klasickej bábky.
25.10.	Rozprávkar	prezentácia, workshop, pre deti	12	MsK	MsK	Komentovaná prehliadka výstavy spojená s tvorivým workshopom. Sprievodné podujatie k výstave Rozprávkar z planéty Solitera.
25.10.	Kiko jeden, Kiko dva	podpora čítania, workshop, pre deti	5	MsK	MsK	Scénické čítanie a literárny workshop na motívy knihy Tone Revajovej.
28.10.	Kávový šperk	workshop, pre deti	24	MsK	MsK	Literárno-výtvarný workshop s lektorkou Katarína Kosánová. Sprievodné podujatie k výstave Dávida Soboňa.
28.10.	Kávové bonzáctvo	workshop, pre deti	18	MsK	MsK	Výtvarný workshop s Dávidom Soboňom.
28.10.	Slniečkovanie	prezentácia, workshop, pre deti	21	MsK Vrbové	MsK	Prezentácia detského literárneho časopisu slniečko spojená s výtvarným workshopom. Lektorka Katarína Kosánová.
29.10.	Líza, mačka z Trojice	divadelné predstavenie, pre deti	54	MsK	MsK	Divadelné predstavenie v podaní Barbory Krajč Zamiškovej a Martina Kollára.
29.10.	Max a Lea	divadelné predstavenie, pre deti	46	MsK	MsK	Divadelné predstavenie v podaní Divadla ŠiBe.
29.10.	Ilustrácia je senzácia	beseda, pre deti	51	MsK	MsK	Beseda o tvorbe Jána Uličianskeho spojená so scénickým čítaním. Účinkovali Juraj Martiška, Magdaléna Fazekašová, Peter Uchnár a Divadlo Tuš.
29.10.	Vstúpte do príbehu	iné, pre deti	24	MsK	MsK	Verejná nahrávka relácie Rádia Devín Ars litera zameranej na tvorbu Jána Uličianskeho pre mládež.
29.10.	Prvý snehuliak	divadelné predstavenie, pre deti	72	MsK	MsK	Premiéra divadelnej inscenácie na motívy knihy Snehuliacke ostrovy. Účinkovalo Divadlo Tuš.
29.10.	Farbičkoviny	workshop, pre deti	22	MsK	MsK	Výtvarný workshop s Jurajom Martiškom a Katarínou Kosánovou.
29.10.	Nezbedník Nápadník	workshop, pre deti	16	MsK	MsK	Výtvarný workshop s Filipom Horníkom.
29.10.	Tajomstvá Rozprávkara	workshop, pre deti	15	MsK	MsK	Literárno-výtvarný workshop s Bystríkom Vančom.

29.10.	Pán Nápad	divadelné predstavenie, pre deti	50	MsK	MsK	Divadelné predstavenie na motívy rovnomennej knihy. Účinkovali Magdaléna Fazekašová, Juraj Martiška a Divadlo Tuš.
29.10.	Knihotúlanie	beseda	65	MsK	MsK	Literárna kaviareň venovaná tvorbe Jána Uličianskeho. Účinkovali ilustrátori Juraj Martiška, Ľubo Palo, rozhlasová redaktorka Zuzana Belková, vydavateľky Magdaléna Fazekašová, Milica Matejková, herečka Lucia Vráblicová, Divadlo Tuš.
30.10.	Bábkarské variácie	prezentácia, workshop, pre deti	3	MsK	MsK	Komentovaná prehliadka výstavy spojená s tvorivým workshopom. Sprievodné podujatie k výstave Miro Duša, bard klasickej bábky.
30.10.	Jesenné rozprávky	workshop, pre deti	10	MsK	MsK	Tvorivý workshop.
30.10.	Dada z Trinidadu	prezentácia, workshop, pre deti	6	MsK	MsK	Výtvarný workshop na motívy knihy Malá princezná spojený s komentovanou prehliadkou výstavy.
31.10.	Leonardo, kocúr z ulice	prezentácia, workshop, pre deti	7	MsK	MsK	Komentovaná prehliadka výstavy spojená s výtvarným workshopom.
31.10.	O 3 princeznách a 3hlavém drakovi	prezentácia, workshop, pre deti	12	MsK	MsK	Komentovaná prehliadka výstavy a tvorivý workshop k výstave Mira Dušu.
31.10.	Dlhý, Široký, Bystrozraký	prezentácia, workshop, pre deti	9	MsK	MsK	Výtvarný workshop na motívy Dobšinského rozprávok.
31.10.	Veľrybka Gerda	prezentácia, pre deti	35	Kúpeľný ostrov	MsK	Divadelné predstavenie na motívy knihy Adriána Macha Gerda Príbeh veľryby.
4.11.	Vianočná rozprávka	workshop, pre deti	21	Cirkevná MŠ	MsK	Literárno-výtvarný workshop na motívy klasických vianočných rozprávok.
4.11.	Ako sa nestratiť v knižnici	informačná hodina	18	MsK	MsK	Informačná hodina.
4.11.	Krpci z tretieho vchodu	prezentácia, divadelné predstavenie, pre deti	56	ZŠ Holubyho	MsK	Prezentácia knihy spojená s divadelným predstavením. Účinkovalo Bábkové divadlo Morgonrock.
5.11.,	Škôlkar Leonardo	prezentácia, workshop, pre deti	23	MŠ Ratnovce	MsK	Literárno-výtvarný workshop na motívy knihy Jána Uličianskeho.
5.11.	Kto je tam?	iné	25	MsK	MsK	Vzdelávací program s pesničkami a riekankami na motívy knihy Márie Rázusovej- Martákovej a Jaroslavy Blažkovej. Účinkovalo EDUdrama.
6.11.	Kapitola, v ktorej sa Beta Analfabeta stretne s Rozprávkarom	prezentácia, workshop, pre deti		MsK	MsK	Komentovaná prehliadka výstavy Rozprávkar z planéty Solitera spojená s tvorivým workshopom.

6.11.	Nočné želanie	beseda, podpora čítania, pre deti	23	MsK	MsK	Beseda ku knihe Miroslava Miháleka spojená s divadelnou miniatúrou.
7.11.	Iné blázniviny a slniečkoviny	prezentácia, workshop, pre deti	22	MsK	MsK	Tvorivý workshop inšpirovaný ilustráciami Dávida Soboňa z detského časopisu Slniečko.
7.11.	Krvavý román. Josefa Váchala	prezentácia, pre deti	45	MsK	MsK	Prednáška s premietaním Hany Klimešovej z Regionálního muzea v Litomyšli o Josefovi Váchalovi a jeho slávnom Krvavom románe.
7.11.	Venované deťom	prezentácia, pre deti	23	MsK	MsK	Prezentácia tvorby Jána Uličianskeho spojená s komentovanou prehliadkou výstavy.
7.11.	Krvavý román. Josefa Váchala	vernisáž	42	MsK	MsK	Vernisáž výstavy s úvodným slovom Hany Klimešovej z Regionálního muzea v Litomyšli a Rudolfa Jindráka, veľvyslanca Českej republiky na Slovensku.
8.11.	Rozprávkové tajomstvá Jána Uličianskeho	prezentácia, podpora čítania, pre deti	21	MsK	MsK	Prezentácia tvorby Jána Uličianskeho spojená so scénickým čítaním. Účinkovala Barbora Krajč Zamišková.
10.11.	Tri prasiatka	divadelné predstavenie, pre deti	94	MsK	MsK	Divadelné predstavenie na motívy ľudovej rozprávky. Účinkovalo Teátro Neline.
10.11.	Číta a tvorí celá rodina	workshop, pre deti	42	MsK	MsK	Workshop s Jaroslavou Novákovou.
11.11.	Malý samuraj	iné, pre deti	23	MsK	MsK	Zážitkové putovanie japonskou rozprávkou v podaní lektorov EDUdramy.
11.11.	Knihotúlanie	beseda	54	MsK	MsK	Literárna kaviareň venovaná ilustráciám najnovších Orwellových kníh v slovenskom preklade. Účinkovali ilustrátori Bystrík Vančo, Matúš Maťátko, vydavateľka Anna Olejárová a grafický dizajnér Jakub Soós.
11.11.	Pocíť pocit	beseda, pre deti	25	ZŠ Scherera	MsK	Beseda a literárno-výtvarný workshop s českým ilustrátorom Milanom Starým a herečkou Kristínou Svitekovou.
11.11.	Marta Matus - Nákup v zelovoci	workshop, pre deti	22	MsK	MsK	Literárno-výtvarný workshop. Lektorka Katarína Kosánová.
11.11.	Samí známi /ľudia vôkol nás a ich príbehy/	prezentácia, workshop, pre deti	14	Dom umenia	MsK	Komentovaná prehliadka výstavy a výtvarný workshop s českým ilustrátorom Milanom Starým.
12.11.	Šedík a Bubi	prezentácia, workshop, pre deti	29	MsK	MsK	Prezentácia knihy a literárno-výtvarný workshop.
12.11.	Teta Ringlota	iné, pre deti	20	MsK	MsK	Vzdelávacia lekcia v podaní lektorov EDUdramy.

13.11.	Ako nestratiť detského čitateľa a ako sa nestratiť v detskej literatúre – Čítanie a emocionálna regulácia u detí	seminár	42	MsK	MsK, Osmijanko n.o.	Celoslovenský seminár pre knihovníkov pod záštitou primátora mesta Piešťany Mgr. Petra Jančoviča, PhD. Hlavný organizátor: n. o. OSMIJANKO
14.11.	Mám nápad, mami	prezentácia, podpora čítania, pre deti	18	MsK	MsK	Prezentácia knihy Tone Revajovej a Juraja Martišku spojená so scénickým čítaním. Účinkovala Kristína Sviteková.
14.11.	Jeden rôčik - malý krôčik	prezentácia, podpora čítania, pre deti	20	MsK	MsK	Prezentácia tvorby Tone Revajovej a Juraja Martišku spojená so scénickým čítaním. Účinkovala Kristína Sviteková.
14.11.	Pippi, dlhá pančucha	prezentácia, podpora čítania, pre deti	24	MsK	MsK	Prezentácia knihy Astrid Lindgrenovej spojená so scénickým čítaním. Účinkovala Barbora Krajč Zamišková.
14.11.	Rozprávkový svet	beseda, workshop, pre deti	12	MsK	MsK	Beseda spojená s literárno-výtvarným workshopom na motívy tvorby Jána Uličianskeho.
15.11.	Rozprávkarove ilustrácie	prezentácia, workshop, pre deti	21	MsK	MsK	Prezentácia tvorby Jána Uličianskeho spojená s literárno-výtvarným workshopom.
15.11.	Rozkrávka	divadelné predstavenie, pre deti	78	MsK	MsK	Divadelné predstavenie o tom, že niekedy sa vďaka mlieku nielen žalúdok, ale aj zlé na dobré obráti. Účinkovalo Divadlo PIKI.
15.11.	Nechcem byť bez teba	prezentácia, beseda, pre deti	40	MsK	MsK	Prezentácia knihy Johna Doughertyho Nechcem byť bez teba a beseda s prekladateľkou knihy Mirkou Ábelovou.
16.11.	Tri šikovné rypáky	divadelné predstavenie, pre deti	11	MsK	MsK	Bábkové predstavenie o odvážnych prasiatkach a hladnom vlkovi. Účinkovalo Divadlo Trieska.
16.11.	Čítame a maľujeme rozprávky	prezentácia, workshop, pre deti	31	MsK	MsK	Tvorivé čítanie a workshop pre rodičov s deťmi.
18.11	Sivkovi kamaráti	prezentácia, workshop, pre deti	19	MŠ Valova	MsK	Prezentácia tvorby Tone Revajovej a Juraja Martišku spojená so scénickým čítaním.
18.11	Deti v umení	prezentácia, workshop, pre deti	23	MŠ Borovce	MsK	Tvorivý workshop. Lektorka Katarína Kosánová.
18.11	Lúka	batolárium	31	MsK	MsK	Batolárium. Účinkovalo Divadlo Fí.
18.11	Osmijanko rozpráva ako sa narodil a Osmidunčo ako sa stratil	prezentácia, podpora čítania, pre deti	18	MsK	MsK	Inscenované čítanie na tému "v núdzi poznáš priateľa". Účinkoval Lukáš Tandara.
18.11	Môj strakatý smiech	prezentácia, podpora čítania, pre deti	32	MsK Vrbové	MsK	Scénické čítanie na motívy knižky Daniela Rušara Strakáč a Tíoni. Účinkoval Lukáš Tandara.

18.11	Ako som sa stal silným	prezentácia, workshop, pre deti	32	MsK Vrbové	MsK	Workshop na motívy knižky Daniela Rušara Strakáč a Tíoni.
19.11.	Mami, oci, objímte ma	prezentácia, workshop, pre deti	17	MsK	MsK	Literárno-výtvarný workshop na motívy knihy Petry Arslan Šinkovej.
20.11.	List Snehulášovi	prezentácia, workshop, pre deti	21	MŠ Scherera	MsK	Literárno-tvorivý workshop na motívy knihy Jána Uličianskeho Snehuliacke ostrovy.
20.11.	Zlom väz, Johanka!	prezentácia, podpora čítania, pre deti	29	MsK	MsK	Prezentácia knihy a scénické čítanie na motívy knihy Tone Revajovej. Účinkovali Kristína Sviteková, Toňa Revajová a Ďuro Balogh.
20.11.	Johankin nový obrázok	prezentácia, workshop, pre deti	25	MsK	MsK	Literárno-výtvarný workshop s Ďurom Baloghom na motívy knihy Tone Revajovej Zlom väz, Johanka! Účinkovali Kristína Sviteková, Toňa Revajová a Ďuro Balogh.
20.11.	Janko Polienko a Zlatá priadka	divadelné predstavenie, pre deti	29	Hendi centrum	MsK	Divadelné predstavenie na motívy rozprávok Márie Ďuríčkovej spojené s tvorivým workshopom. Účinkovalo Divadlo SpozaVoza.
20.11.	Tvoríme s Jankom Polienkom	workshop, pre deti	21	Hendi centrum	MsK	Workshop s Miriam Horňákovou a Miroslavom Mihálekom.
21.11.	Ohňostroj pre deduška	prezentácia, workshop, pre deti	18	MŠ Považská	MsK	Prezentácia knihy a literárno-výtvarný workshop s lektorkou Katarínou Kosánovou.
21.11.	Svet komisára Mrodgeho	prezentácia, workshop, pre deti	17	MsK	MsK	Prezentácia knihy a literárno-výtvarný workshop na motívy knihy Braňa Jobusa Komisár Mrodge. Lektorka Katarína Kosánová.
21.11.	(ne)Zdravé dieťa	prezentácia, beseda	15	MsK	MsK	Prezentácia knihy MUDr. Denisy Jaššovej.
22.11.	Mimi a Líza	prezentácia, workshop, pre deti	16	MŠ Hubina	MsK	Prezentácia knihy Mimi a Líza spojená s literárno-tvorivým workshopom.
22.11.	Líza na prechádzke	prezentácia, workshop, pre deti	14	MsK	MsK	Prezentácia knihy a literárno-výtvarný workshop na motívy knihy Jána Uličianskeho.
22.11.	Záhada vianočného svetla	prezentácia, workshop, pre deti	20	MŠ Moravany	MsK	Literárno-výtvarný workshop na motívy knihy Katarínyy Molákovej a Katarínyy Kerekesovej Mimi a Líza. Lektorka Katarína Kosánová.
22.11.	Na Zemi dobre mi	divadelné predstavenie, pre deti	31	MsK	MsK	Divadelné predstavenie. Účinkovalo Divadlo na hojdačke.
22.11.	Moji vesmírni kamoši	prezentácia, workshop, pre deti	31	MsK	MsK	Literárno-výtvarný workshop. Lektorka Jarka Nováková.

24.11.	O vianočnom sobovi alebo Bol raz jeden detektív	divadelné predstavenie, pre deti	15	MsK	MsK	Divadelné predstavenie. Účinkoval Miroslav Mihálek.
24.11.	Stratil sa malý sobík...	prezentácia, workshop, pre deti	41	MsK	MsK	Tvorivý workshop. Účinkoval Miroslav Mihálek.
25.11.	Muflón Ancijáš v opere	prezentácia, beseda, pre deti	49	MsK	MsK	Beseda s Braňom Jobusom o jeho novej knihe.
25.11.	Učím sa hravo	seminár	23	MsK	MsK	Vzdelávacia aktivita pre rodičov. Účinkovali Barbora Krajč Zamišková a Kristína Sviteková.
25.11.	Na slovko s Rozprávkarom	prezentácia, pre deti	22	MsK	MsK	Komentovaná prehliadka výstavy ilustrácií z kníh Jána Uličianskeho Rozprávkar z planéty Solitera.
25.11.	Tvorenie so snehuliakom	workshop, pre deti	23	MsK	MsK	Interaktívny workshop pre deti a rodičov. Účinkovali Barbora Krajč Zamišková a Kristína Sviteková.
25.11.	Muflónie dobrodružstvá	prezentácia, workshop, pre deti	24	MsK	MsK	Literárno-výtvarný workshop na motívy série kníh Braňa Jobusa. Lektorka Katarína Kosánová.
25.11.	Voňavofarebné variácie	prezentácia, workshop, pre deti	20	MsK	MsK	Tvorivý workshop inšpirovaný výstavou Voňavé dejiny a iné blázniviny. Lektorka Katarína Kosánová.
25.11.	Nasledujúca zastávka Solitera	prezentácia, pre deti	19	MsK	MsK	Komentovaná prehliadka výstavy ilustrácií z kníh Jána Uličianskeho Rozprávkar z planéty Solitera.
25.11.	4000 km sám na bicykli naprieč Austráliou	prezentácia	20	PIC	MsK, PIC	Cestovateľská prezentácia Petra Božika, ktorý na bicykli prešiel Austráliu za päť týždňov.
26.11.	Mami, oci, líbte ma	prezentácia, workshop, pre deti	21	MŠ Krakovany	MsK	Literárno-výtvarný workshop na motívy knihy Petry Arslan Šinkovej.
26.11.	Tajomný Janko Kráľ	prezentácia, pre deti	58	MsK	MsK	Prezentácia života a tvorby básnika Janka Kráľa v podaní Johna Minahane. Účinkovali John Minahane, Dana Podracká.
26.11.	Zo Snehuliackych ostrovov až k Pánovi Nápadovi domov	prezentácia, pre deti	20	MsK	MsK	Komentovaná prehliadka výstavy ilustrácií z kníh Jána Uličianskeho Rozprávkar z planéty Solitera.
26.11.	Keď sa Líza stretne s Leonardom	prezentácia, pre deti	16	MsK	MsK	Komentovaná prehliadka výstavy ilustrácií z kníh Jána Uličianskeho Rozprávkar z planéty Solitera.
27.11.	zaHNIEZDI SA! (Zachráňme Móricka)	divadelné predstavenie, pre deti	30	MsK MsK		Interaktívne predstavenie s ekologickým posolstvom. Účinkovali Sidónia Féderová a Erik Šupčík.
27.11.	Analfabeta nie je žiadna Malá princezná	prezentácia, pre deti	23	MsK	MsK	Komentovaná prehliadka výstavy ilustrácií z kníh Jána Uličianskeho Rozprávkar z planéty Solitera.
27.11.	Čo sa skrýva v hniezde	workshop, pre deti	24	ZŠ Štefánika	MsK	Workshop. Lektorka Sidónia Féderová.

28.11.	Dve malé princezné	prezentácia, pre deti	18	MsK	MsK	Komentovaná prehliadka výstavy ilustrácií z kníh Jána Uličianskeho Rozprávkar z planéty Solitera.
28.11.	Sofia z predmestia	divadelné predstavenie, pre deti	47	MsK	MsK	Bábkové predstavenie, ktoré nás naučí ohľaduplnosti voči ľuďom i prírode okolo nás. Účinkovalo Divadlo na hojdačke.
28.11.	Ja som Inna	prezentácia, workshop, pre deti	35	ZŠ Rakovice	MsK	Prezentácia knihy Fridy Nilsson, Martiny Matlovičovej a literátno- výtvarný workshop. Účinkovala Katarína Kosánová.
28.11.	Planéta (ne)poznaná	prezentácia, pre deti	21	MsK	MsK	Komentovaná prehliadka výstavy ilustrácií z kníh Jána Uličianskeho Rozprávkar z planéty Solitera.
29.11.	Za dverami jednej triedy	prezentácia, podpora čítania, pre deti	27	MsK	MsK	Inscenované čítanie na tému "v núdzi poznáš priateľa". Účinkoval Lukáš Tandara.
29.11.	Chrontulienka	prezentácia, workshop, pre deti	35	ZŠ Holubyho	MsK	Prezentácia knihy Braňa Jobusa a Hedvigy Gutierrez a literárno-výtvarný workshop s Hedvigou Gutierrez.
29.11.	Hotdog a čarovné Vianoce	prezentácia, workshop, pre deti	32	ZŠ Holubyho	MsK	Prezentácia knihy Kristíny Baluchovej a literárno-výtvarný workshop s Hedvigou Gutierrez.
29.11.	Vianoce v jazere	prezentácia, bábkové predstavenie, pre deti	85	ZPS Moravany	MsK	Prezentácia knihy a bábkové predstavenie o hľadaní náručia na motívy knihy Marianny Čaučíkovej Plávaj, Lydka! Účinkovalo Divadlo Tuš.
30.11.	Vianočný príbeh, alebo cesta do Betlehema	divadelné predstavenie, pre deti	78	MsK	MsK	Adventný príbeh pre celú rodinu. Bábkové divadielko o narodení Ježiška, tak ako sa po staročia traduje a rozpráva. Účinkuje Dřevěné divadlo Jana Hrubce (CZ).
30.11.	Knižná ilustrácia	seminár	18	MsK	MsK	Vzdelávací interaktívny workshop pre rodičov. Lektorka Katarína Kosánová.
30.11.	Mimi a Líza na ceste za vianočným svetlom	workshop, pre deti	44	MsK	MsK	Kreatívny workshop s lektorkou Jaroslavou Novákovou.
30.11.	Prvý snehuliak	prezentácia, podpora čítania, pre deti	15	Námestie slobody	MsK	Scénické čítanie pre deti z knihy Jána Uličianskeho Snehuliacke ostrovy. Účinkovalo Barbora Krajč Zamišková.
1.12.	zaHNIEZDI SA! (Zachráňme Móricka)	divadelné predstavenie, pre deti	3	MsK	MsK	Interaktívne predstavenie. Účinkuje EDUdrama & Féder Teáter.
1.12.	Čo sa skrýva v hniezde?	workshop, pre deti	35	MsK	MsK	Workshop. Lektorka Mirka Horňáková.

2.12.	Štyria jazdci	prezentácia, beseda, podpora čítania, pre deti	45	MsK	MsK	Beseda a scénické čítanie pre tínedžerov na motívy knihy Romana Brata, ktorá rieši nespravodlivosť a šikanu. Účinkovali Roman Brat, Ján Kurinec, Kristína Sviteková a Jozef Jurčišin-Kukľa.
2.12.	Tmy sa nemusíš báť	prezentácia, workshop, pre deti	19	CMŠ Piešťany	MsK	Prezentácia knihy Mimi a Líza spojená s literárno-výtvarným workshopom. Lektorka Katarína Kosánová.
2.12.	Komisár M. vyšetruje prípad Ch.	prezentácia, workshop, pre deti	21	MsK	MsK	Literárno-výtvarný workshop k výstave Svet fantázie Braňa Jobusa.
2.12.	Cár Saltán a tri zlaté rybky	prezentácia, workshop, pre deti	22	Spojená škola, Valová 40, Piešťany	MsK	Literárno-výtvarný workshop na motívy knihy Ľubomíra Feldeka s názvom Veľká kniha Európskych rozprávok. Lektorka Katarína Kosánová.
2.12.	Vianoce s Kulišiakom	divadelné predstavenie, pre deti	550	MsK	MsK	Divadelné predstavenie s veselým zimným príbehom o priateľstve a vzájomnej pomoci v čarovnom svete cencúľov a snehu. Účinkovalo Divadlo Babadlo.
2.12.	Môj kamoš Četti	prezentácia, podpora čítania, beseda, pre deti	41	ZŠ Holubyho	MsK	Krst a prezentácia novej knihy Romana Brata Môj kamoš Četti. Účinkovali Roman Brat, Ján Kurinec, Kristína Sviteková a Michal Zeman.
2.12.	Zážitky Komisára Mrodgeho	prezentácia, workshop, pre deti	22	MsK	MsK	Literárno-výtvarný workshop na motívy knihy Komisár Mrodge Braňa Jobusa. Lektorka Katarína Kosánová.
2.12.	O deviatich mesiačikoch	divadelné predstavenie, pre deti	41	MsK	MsK	Divadelná dramatizácia na motívy knihy Taťjany Lehenovej Je Miška myška? Účinkovalo Divadlo PIKI.
2.12.	Vianočná hra s látkami	vernisáž	67	MsK	MsK	Vernisáž predajnej výstavy členiek Patchwork klubu Piešťany. Počas vernisáže odzneli aj vianočné klavírne melódie v podaní klaviristu a skladateľa Drahoslava Banga.
3.12.	Kam zmizol tieň?	prezentácia, podpora čítania, pre deti	19	MŠ Ratnovce	MsK	Prezentácia knihy a scénické čítanie knihy Mimi a Líza. Účinkovala Kristína Sviteková.
3.12.	Vianočný zázrak	divadelné predstavenie, pre deti	65	MsK	MsK	Divadelné predstavenie o dvoch chalanoch, ktorých nebavia Vianoce. Účinkovali Miroslav Mihálek, Róbert Švec.
3.12.	Jalafáš, Krimplén a Žakar spoznávajú Chrontulienku	prezentácia, workshop, pre deti	16	MsK	MsK	Prezentácia tvorby a literárno-výtvarný workshop na motívy knihy Chrontulienka. Sprievodné podujatie k výstave Svet fantázie Braňa Jobusa.
3.12.	Japonsko	prezenácia	36	MsK	MsK	Cestovateľská prezentácia Jakuba Konečného.

5.12.	Špecilienka	prezentácia, workshop, pre deti	23	MsK	MsK	Prezentácia knihy a literárno-výtvarný workshop na motívy knihy Hedvigy Gutierrez. Lektorka Katarína Kosánová.
5.12.	Kamarátky Mimi a Líza	prezentácia, workshop, pre deti	35	ZŠ Moravany	MsK	Literárno-výtvarný workshop o nevidiacom dievčatku a jeho kamarátke inšpirovaný knihou Mimi a Líza. Lektorka Katarína Kosánová.
5.12.	Dobré nožnice prajem	workshop, pre deti	22	MsK	MsK	Tvorivý výtvarný workshop. Lektor Karol Krčmár.
5.12.	Maľujeme vianočné rozprávky	prezentácia, workshop, pre deti	16	MsK Vrbové	MsK	Literárno-výtvarný workshop na motívy knihy Davida Ursinyho a Františka Kožíka s českou výtvarnou pedagogičkou Alicou Pokornou.
5.12.	Pražské listopady	workshop, pre deti	9	MsK	MsK	Literárno-výtvarný workshop s českou ilustrátorkou Sylvou Francovou.
6.12.	Prosincové literárne variácie	beseda, workshop, pre deti	20	ZŠ F. E. Scherera	MsK	Beseda s českou ilustrátorkou Sylvou Francovou a literárno-výtvarný workshop.
6.12.	Túlavý braček	prezentácia, podpora čítania, pre deti	42	MsK	MsK	Prezentácia knihy a scénické čítanie na motívy knihy Tone Revajovej a Vladimíra Krála. Účinkovala Patrícia Sopkovičová.
6.12.	Ladove Vianoce	prezentácia, workshop, pre deti		ZŠ Brezová	MsK	Literárno-výtvarný workshop na motívy knihy Josefa Ladu a Michala Černíka s českou výtvarnou pedagogičkou Alicou Pokornou.
7.12.	Malá Anna píše Ježiškovi	prezentácia, podpora čítania, pre deti	30	MsK	MsK	Prezentácia knihy a scénické čítanie z knihy Tone Revajovej a Juraja Martišku. Účinkovala Kristína Sviteková.
7.12.	Vianočná hra s farbami	workshop, pre deti	22	MsK	MsK	Workshop s lektorkou Jarkou Novákovou.
7.12.	V krajine Zázračno	prezentácia, podpora čítania, pre deti	120	Nám. Slobody	MsK	Scénické čítanie na motívy vianočných rozprávok. Účinkovalo Divadlo Tuš.
9.12.	Túlavý Andrej	prezentácia, workshop, pre deti	19	MsK	MsK	Prezentácia knihy a literárno-výtvarný workshop na motívy knihy Tone Revajovej a Vladimíra Krála. Lektorka Katarína Kosánová.
9.12.	Rozprávky zázračné a láskavé	prezentácia, workshop, pre deti	20	MsK	MsK	Prezentácia knihy Braňa Jobusa a literárno-výtvarný workshop.
9.12.	Lentilka pre dedka Edka	prezentácia, workshop, pre deti	22	Spojená škola, Žilinská 51, Piešťany	MsK	Prezentácia knihy Ivony Březinová na tému dôležitosti rodiny. Lektorka Katarína Kosánová.

9.12.	Ostrov istoty	prezentácia, workshop, pre deti	22	Spojená škola, Žilinská 51, Piešťany	MsK	Literárno-výtvarný workshop na motívy knihy Ivony Březinovej s lektorkou Katarínou Kosánovou.
9.12.	Ak túto správu neprepošleš...	divadelné predstavenie, pre deti	42	MsK	MsK	Inscenácia o kyberšikane pre mládež od 11 rokov. Účinkovali Veronika Karolína Peštová, Miroslav Mihálek.
10.12.	Strom	prezentácia, divadelné predstavenie, pre deti	41	MsK	MsK	Prezentácia knihy Alexandry Salmely spojená s divadelným predstavením v podaní Divadla Trieska.
10.12.	Nezdravá láska	prezentácia, workshop, pre deti	23	MsK	MsK	Prezentácia tvorby a literárno-výtvarný workshop na motívy knihy Adely Režnej.
10.12.	Trblietavé Vianoce	workshop, pre deti	18	MsK	MsK	Tvorivý výtvarný workshop s ilustrátorkou Nadeždou Kvasňovskou.
11.12.	Mladý kávičkár	prezentácia, pre deti	11	MsK	MsK	Komentovaná prehliadka výstavy Voňavé dejiny a iné blázniviny a literárno-výtvarný workshop s Dávidom Soboňom.
11.12.	Zamrznutý kolotoč	prezentácia, workshop, pre deti	13	MŠ Hubina	MsK	Prezentácia knihy a literárno-výtvarný workshop na motívy knihy Daniela Heviera Nám sa ešte stále nechce spať.
11.12.	Zázračná Ema	prezentácia, workshop, pre deti	22	MsK	MsK	Prezentácia tvorby a literárno-výtvarný workshop na motívy knihy Jána Uličianskeho a Petra Čisárika.
12.12.	Hevierovo tajomstvo Vianoc	prezentácia, workshop, pre deti	7	MsK	MsK	Prezentácia tvorby a literárno-výtvarný workshop na motívy knihy Daniela Heviera a Lucie Tallovej.
12.12.	Záhada vianočného svetla	prezentácia, workshop, pre deti	18	MsK	MsK	Literárno-výtvarný workshop na motívy knihy Mimi a Líza.
12.12.	Kam utiekol Krišpín N.?	prezentácia, workshop, pre deti	8	MsK	MsK	Prezentácia knihy a literárno-výtvarný workshop na motívy knihy Ivony Březinovej.
13.12.	Prípad: Knižnica.	prezentácia, workshop, pre deti	20	MsK	MsK	Komentovaná prehliadka výstavy a workshop ku knihe Komisár Mrodge Braňa Jobusa. Účinkovala Kristína Sviteková.
13.12.	Nesiem vám novinu...	divadelné predstavenie, pre deti	45	MsK	MsK	Divadelné predstavenie na motívy posolstva Vianoc. Účinkovalo Teátro Neline.
14.12.	Eduard a jeho zázračná cesta	divadelné predstavenie, pre deti	58	Mlyn Marianna, Palárikova 15, Piešťany	MsK	Divadelné predstavenie o putovaní zajaca Eduarda za priateľstvom a láskou. Účinkovala Viktória Sedláková.

14.12.	Magdalénka píše Ježiškovi	prezentácia, podpora čítania, pre deti	120	Nám. Slobody	MsK	Scénické čítanie pre deti z knihy Tone Revajovej Rok Sivka ohniváka. Účinkovala Kristína Sviteková.
15.12.	V núdzi poznáš priateľa	divadelné predstavenie, pre deti	67	Café Splendid, Kúpeľný ostrov 30, Piešťany	MsK	Divadelné predstavenie na motívy rozprávky Jozefa Kronera spojené s výstavou ilustrácií Katarínу Ilkovičovej. Účinkovala Barbora Krajč Zamišková.
15.12.	Pod vodnou hladinou	prezentácia, workshop, pre deti	34	Café Splendid, Kúpeľný ostrov 30, Piešťany	MsK	Workshop ku knihe Rybka Belička s bábkoherečkou Viktóriou Sedlákovou.
16.12.	Zachráňme planétu	prezentácia, podpora čítania, pre deti	21	MŠ Borovce	MsK	Prezentácia knihy Jána Uličianskeho spojená so scénickým čítaním. Účinkovala Barbora Krajč Zamišková.
16.12.	Dvere do fantázie	prezentácia, podpora čítania, pre deti	21	MsK	MsK	Prezentácia knihy Jána Uličianskeho spojená so scénickým čítaním. Účinkovala Barbora Krajč Zamišková.
16.12.	Kúpte si zápalku	prezentácia, workshop, pre deti	19	CZŠ Piešťany	MsK	Prezentácia tvorby a literárno-výtvarný workshop na motívy rozprávok H. Ch. Andersena.
16.12.	Ludvíkove prvé Vianoce	prezentácia, workshop, pre deti	18	MsK	MsK	Prezentácia a literárno-výtvarný workshop na motívy knihy Karolíny Medkovej a Márie Nerádovej.
17.12.	Pán N. zachraňuje Vianoce	prezentácia, podpora čítania, pre deti	22	MsK	MsK	Scénické čítanie na motívy knihy Jána Uličianskeho a Juraja Martišku. Účinkovala Barbora Krajč Zamišková.
18.12.	Vandrovka	prezentácia, podpora čítania, pre deti	29	MŠ Scherera	MsK	Scénické čítanie na motívy knihy Márie Rázusovej-Martákovej. Účinkovala Barbora Krajč Zamišková.
18.12.	Po stopách Ancijáša alebo Z opery do Elektrárne	prezentácia, beseda, pre deti	92	Elektrárňa, Staničná 51, Piešťany	MsK	Prezentácia knihy a beseda so spisovateľom Braňom Jobusom.
19.12.	Kto má Emu?	prezentácia, workshop, pre deti	21	MsK	MsK	Literárno-výtvarný workshop na motívy knihy Jána Uličianskeho a Petra Čisárika. Lektorka Katarína Kosánová.
21.12.	Deduško Večerníček	prezentácia, podpora čítania, pre deti	130	Nám. Slobody	MsK	Scénické čítanie pre deti na motívy tvorby Jozefa Pavloviča. Účinkovala Barbora Krajč Zamišková.

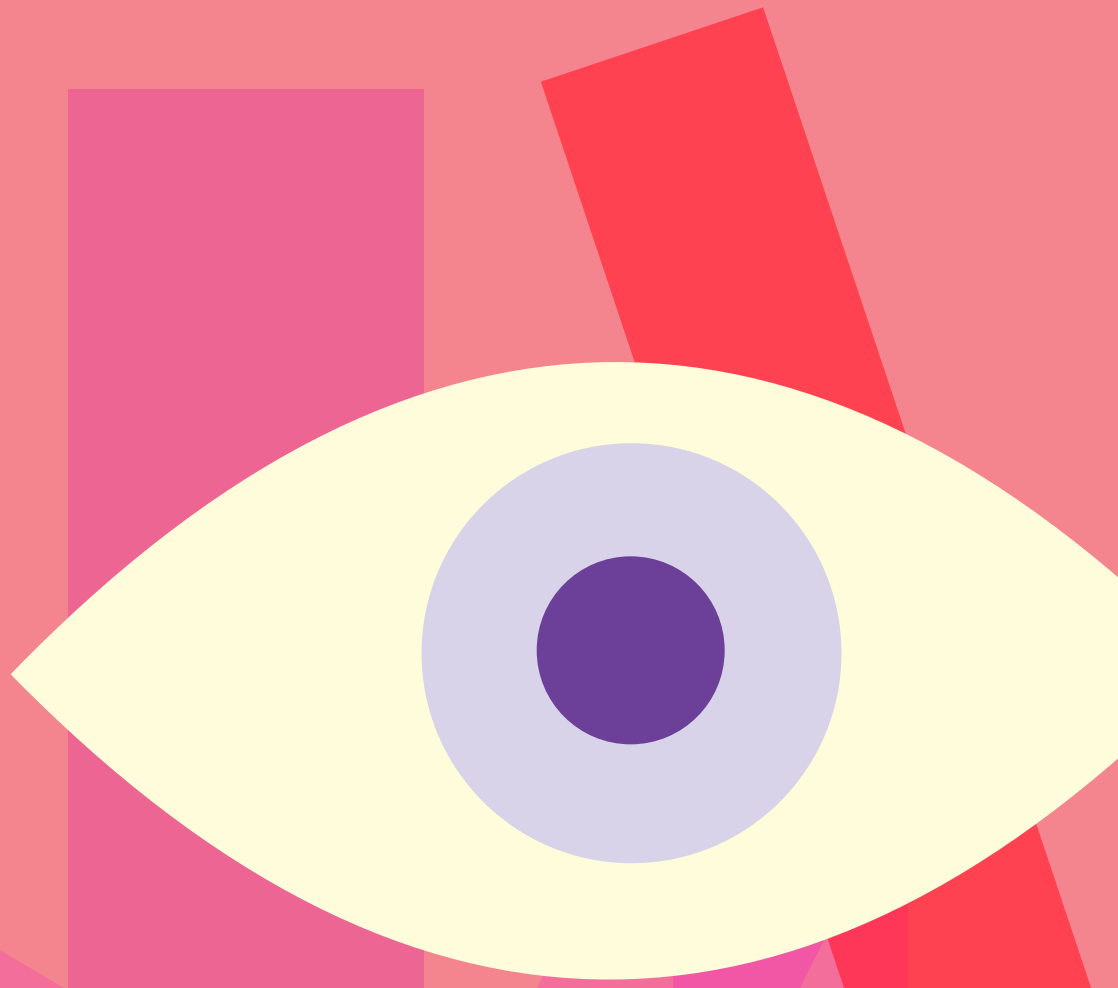

PREHĽAD AKTIVÍT

MESTSKEJ KNIŽNICE MESTA PIEŠŤANY

VÝSTAVY

Dátum	Názov	Typ	Počet účastníkov	Počet účastníkov	Organizátor, spolu-organizátor	Popis
13.1. 2023 - 31.1. 2024	Mystika v ilustrácii	výstava	580	MsK	MsK	Tajomné obrázky Dávida Ursinyho. Výstava ilustrácií.
14.11. 2023 - 15.1.2024	Paleta plná fantázie	výstava	50	MsK	MsK	Výstava prác žiakov Spojenej školy Piešťany.
12.12.2023 – 31.1.2024	Hotdog a čarovné Vianoce	výstava pre deti	191	Mlyn Marianna	MsK	Výstava ilustrácií Hedvigy Gutierrez.
12. 12. 2023 – 31.1. 2024	Múzy v chrámoch alebo Ján Palárik v premenách slovenskej profesionálnej réžie	výstava	20	Gymnázium J. B. Magina, Beňovského 358/100, Vrbové	MsK, Divadelný ústav Bratislava	Výstava pri príležitosti 200. výročia narodenia Jána Palárika. V spolupráci s Divadelným ústavom Bratislava.
15.1. - 15.2.	Najkrajšie knihy Slovenska 2022	výstava	354	MsK	MsK, BIBIANA	Výstava ocenených kníh 31. ročníka rovnomennej celoslovenskej súťaže doplnená o ilustrácie z vybraných kníh.
15.1. - 29.2.	Filmoví režiséri v školských laviciach	výstava	280	MsK	MsK, Múzeum školstva a pedagogiky	Výstava priblíži spomienky známych slovenských režisérov na to, ako prežívali svoje školské roky. V spolupráci s Múzeom školstva a pedagogiky.
29.1. - 31.3.	Svetozár Mydlo. Knihy / plagáty / gramoplatne.	výstava	285	MsK	MsK, Slovenské centrum dizajnu	Výstava venovaná tvorbe oceňovaného slovenského maliara, ilustrátora, grafika a dizajnéra Svetozára Mydla.
22.1. - 5.2.	Tomáš Janovic	výstava	40	MsK	MsK	Výstava kníh Tomáša Janovica z fondu knižnice.
5.2. - 15.3.	Franz Kafka	výstava	70	Gymnázium J. B. Magina, Vrbové	MsK	Výstava ilustrácií oceňovanej českej výtvarníčky a ilustrátorky Renáty Fučíkovej z knihy Radka Malého Franz Kafka - Človek své a naší doby.
15.2. - 3.4.	Klasika v grafickom románe. Grafický román ako komiksová forma čítania a klasiky.	výstava	45	MsK	MsK	Výstava komiksového spracovania diel Romeo a Júlia od Williama Shakespeara, Sofoklovej Antigony a Kráľ Ubu francúzskeho autora Alfreda Jarryho, študentmi odboru Grafický design Školy umeleckého priemyslu Josefa Vydru v Bratislave. Výstava je realizovaná v spolupráci s Divadelným ústavom.
16.2. - 4.4.	Zoli Salamon – Náskok – Be ahead	výstava	63	MsK	MsK, v spolupráci so Slovenským centrom dizajnu.	Výstava Zoliho Salamona.

5.2. - 15.3.	Franz Kafka	výstava	k 20.2. 70	Gymnázium J. B. Magina, Beňovského 358/100, Vrbové	MsK	Výstava ilustrácií oceňovanej českej výtvarníčky a ilustrátorky Renáty Fučíkovej z knihy Radka Malého Franz Kafka - Člověk své a naší doby.
13.2. - 15.3.	Adela Režná / Ilustrácie	výstava	120	Galantská knižnica	MsK	Výstava knižných ilustrácií.
15.02.	Móric Beňovský	výstava		Mestský úrad Piešťany, kancelária prednostu	MsK	Výstava knižných ilustrácií Martina Kellenbergera z knihy Neuveriteľné dobrodružstvá Neuveriteľné dobrodružstvá grófa Beňovského.
16.2. - 4.4.	Z rozprávky do pohádky II.	výstava		Praha – Korunní	MsK	Výstava ilustrácií Hedvigy M. Gutierrez.
1.3. - 21.3.	Ján Navrátil	výstava kníh	55	MsK	MsK	Výstava kníh Jána Navrátila z fondu knižnice.
4.3. - 25.3.	Móric Beňovský	výstava	255	MsK	MsK	Výstava ilustrácií z komiksových kníh Martina Kellenbergera.
4.3. - 25.3.	Rómeo a Júlia a iné	výstava	260	MsK	MsK	Výstava ilustrácií z komiksových kníh Juraja Martišku.
25.3.	Andersenove príbehy	výstava kníh	45	MsK	MsK	Výstava kníh H.CH.Andersena.
10.4. - 30.6.	Hľadači strateného dobra	výstava	907	MsK	MsK	Výstava ilustrácií Vladimíra Krála z knihy Rozprávky Pavla Dobšinského.
12.4. - 5.6.	BÁBKO-HRA	výstava	1620	MsK	MsK	Bábková a rozhlasová podoba knižných príbehov.
17.4. - 15.6.	Farebné výmysly	výstava	1580	MsK	MsK	Autorská ilustrácia Filipa Horníka.
18.4. - 15.5.	Franz Kafka	výstava	550	SPŠE	MsK	Výstava ilustrácií oceňovanej českej výtvarníčky a ilustrátorky Renáty Fučíkovej z knihy Radka Malého Franz Kafka - Člověk své a naší doby.
17.4. - 26.5.	Orieškové ilustrácie II.	výstava	400	KSC Fontána	MsK	Kolektívna výstava ilustrátorov - tvorcov ceny Zázračný oriešok. Autori ilustrácií: Vlado Král, Juraj Martiška, Martina Matlovičová, Daniela Olejníková, Ľuboslav Paľo, Adela Režná, Peter Uchnár a Bystrík Vančo.
17.4. - 26.5.	Malá princezná	výstava	400	KSC Fontána	MsK	Prezentácia knihy Jána Uličianskeho a Miloš Koptáka spojená s literárno-výtvarným workshopom.
18.4. - 26.4.	Traja kamoši a iní hrdinovia	výstava	62	MsK	MsK	Výstava z ilustrácií tvorby Katarína Slaninkovej, prezentujúca tvorbu Barbory Kardošovej.
17.4. - 15.5.	Rómeo a Júlia a iné	výstava	350	GY Vrbové	MsK	Výstava ilustrácií z komiksových kníh Juraja Martišku.
25.4.	Rozprávky Pavla Dobšinského	výstava	170	Malý Berlín	MsK	Výstava ilustrácií Vladimíra Krála na motívy rozprávok Pavla Dobšinského.

16.4. - 30.4.	Naši velikáni	výstava kníh	50	MsK	MsK	Výstava kníh Andreja Sladkoviča, Jána Bottu a Janka Kráľa z fondu knižnice.
22.4. - 30.6.	Čím čarujú vrabce	výstava	195	Knižnica Vrbové	MsK	Výstava knižných ilustrácií Kataríny Ilkovičovej.
22.4. - 31.5.	Ako sa kreslia tajomstvá	výstava	230	Mlyn Marianna	MsK	Výstava knižných ilustrácií Filipa Horníka z knihy Netopierik Gary a tajomná jaskyňa.
22.4. - 28.6.	O Šoškovi, čo bral všetko doslova	výstava	210	ZŠ Holubyho	MsK	Výstava ilustrácií Hedvigy Gutierrez z knihy Marty Hlušíkovej.
3.5. - 30.6.	ŠUP sem ŠUP tam	výstava	840	MsK	MsK	Knižná tvorba študentov Grafického dizajnu ŠUP Josefa Vydru.
13.5. - 30.6.	Štvorcové oriešky	výstava	845	MsK	MsK	Výstava výtvarných objektov scénografov Katedry bábkarskej tvorby Divadelnej fakulty Vysokej školy múzických umení v Bratislave na motívy súťažných rozhlasových titulov XIII. ročníka festivalu Zázračný oriešok. Kniha v rozhlase – rozhlas v knihe.
2.5. - 23.5.	Obrázky z otázky	výstava	550	Elektrárňa PN	MsK	Výstava v spolupráci s Bibianou, medzinárodným domom umenia pre deti. Projekt Obrázky z otázky chce ukázať širšej verejnosti rôznorodosť a jedinečnosť výtvarného štýlu slovenských režisérov animovaných filmov. Animátori odpovedajú prostredníctvom kresby a maľby na vtipné otázky.
3.5. - 26.5.	Knihy, ilustrácie a iné obrázky...	výstava	182	Dom umenia	MsK	Výstava študentov Ateliéru ilustrácie VŠVU.
3.5. – 26.5.	Dejiny farebných dobrodružstiev	výstava	206	Dom umenia	MsK	Výstava časopisu Slniečko a ilustrátora Dávida Soboňa.
3.5. – 26.5.	100 rokov rozhlasového vysielania	výstava	197	Dom umenia	MsK	Výstava ponúka pohľady do života rozhlasu, jeho minulosti a súčasnosti.
3.5. – 26.5.	Božena Němcová. Osobnosť – Dielo - Mýtus	výstava	1850	Dom umenia	MsK	Výstava v spolupráci s Památníkem národního písemnictví Praha.
10.5. - 30.6.	Peter Karvaš	výstava	204	GYPY Vrbové	MsK	Výstava v spolupráci s Divadelným ústavom ponúka chronologický prierez Karvašovej dramatickej tvorby uvedenej na javiskách slovenských profesionálnych divadiel.
11.5. - 28.6.	Ideoklipy	výstava	170	Knihovny Poděbrady	MsK	Výber z ideotéky Bohuslava Perneckého.
7.5. - 31.5.	Ján Uličiansky	výstava kníh	80	MsK	MsK	Výstava detských kníh Jána Uličianskeho z fondu knižnice.

1.6. - 30.6.	Čítame Dobšinského rozprávky	výstava kníh	125	MsK	MsK	Výstava detských kníh Pavla Dobšinského z fondu knižnice.
1.6. - 23.8.	Osmijankova literárna záhrada	výstava	277	MsK	MsK	Otvorená čitáreň, ktorá povzbudzuje deti hrou k čítaniu.
5.6. - 31.7.	MYKO. Kompletní zpravodaj ze sveta hub	výstava	237	MsK	MsK	Výstava ilustrácií Daniely Olejníkovej z knihy Jiřího Dvořáka.
7.6. - 15.7.	Franz Kafka	výstava	978	MsK	MsK	Výstava ilustrácií Dávida Soboňa z knihy Franza Kafku Poviedky.
17.6. - 31.8.	Rozprávky Pavla Dobšinského	výstava	145	MsK	MsK	Výstava ilustrácií Vladimíra Krála z knihy Rozprávky Pavla Dobšinského.
10.7. - 10.9.	Kolážovo	výstava	129	MsK	MsK	Výstava voľnej tvorby ilustrátorky Marty Matus.
26.7. - 11.8.	Letné Olympijské hry	výstava	42	MsK	MsK	Výstava kníh na tematiku zimných a letných olympijských hier z fondu knižnice.
16.7. - 31.8.	Líza, Mačka z Trojice	výstava	97	Mlyn Marianna	MsK	Výstava ilustrácií Vladimíra Krála z knihy Jána Uličianskeho.
21.8.	Maľované obrázky	výstava	45	Hendi centrum	MsK	Výstava ilustrácii Simony Čechovej ku knihe Včelár Jožko.
15.8. - 31.10.	Piešťany fotoobjektívom Jozefa Beňačku	výstava	90	Alzheimercentrum, Rekreačná 7, Piešťany	MsK	Výstava fotografií Jozefa Beňačku.
9.9. - 20.10.	Tiché putovanie	výstava	156	MsK	MsK	Hravá a inšpiratívna cesta svetom „tichých" kníh, vytvorených z obrázkov a bez textu, ktoré pochádzajú z rôznych krajín sveta. Výstava v spolupráci s Bibianou, medzinárodným domom umenia pre deti.
18.9. - 31.10.	Miro Duša, bard klasickej bábky	výstava	1250	MsK	MsK	Výstava bábok z rozprávky O 3 princeznách a 3hlavém drakovi. Výstava v spolupráci s Teátrom Neline a Těšínskym divadlom Český Těšín, příspěvková organizace.
11.10. - 30.11.	George Orwell: 1984	výstava	720	MsK	MsK	Výstava ilustrácií Bystríka Vanča.
14.10. - 31.1.	Voňavé dejiny a iné blázniviny	výstava	960	MsK	MsK	Výstava ilustrácií Davida Soboňa.
21.10. - 1.11.	Rozprávkar z planéty Solitera	výstava	632	MsK	MsK	Výstava ilustrácií Martiny Matlovičovej, Evy Škandíkovej, Petra Čisárika, Miloša Koptáka, Vlada Krála, Juraja Martišku, Ľuba Pala a Petra Uchnára z kníh Jána Uličianskeho.

3.10. - 15.11.	Rok Sivka Ohniváka	výstava	270	Mlyn Marianna	MsK	Výstava ilustrácií Juraja Martišku z knihy Tone Revajovej.
1.10. - 30.11.	Farebný život v knihe	výstava	610	MsK Vrbové	MsK	Výstava knižných ilustrácií Adely Režnej.
4.10. - 15.11.	Najmocnejšie kúzlo a iné...	výstava	243	ZŠ Holubyho	MsK	Výstava ilustrácií Bystríka Vanča z kníh Zuzany Csontosovej a Jany Bodnárovej.
4.11. - 30.11.	Krvavý román. Josef Váchal.	výstava	1366	MsK	MsK	Výstava jediného diela. Výstava sa koná pod záštitou Rudolfa Jindráka, veľvyslanca ČR na Slovensku.
6.11. - 2.12.	Samí známi	výstava	5095	Dom umenia Piešťany, Nábrežie Ivana Kraska 1	MsK	Výstava s podtitutlom Ilustrácie k textom, ktoré ešte len budú napísané.
15.11. - 9.11.	O Johanke	výstava	130	MsK	MsK	Výstava mikrokomiksov Ďura Balogh na motívy knižnej série o Johanke Toni Revajovej.
16.11. - 28.2.	Ilustrované príbehy	výstava	221	ZŠ Holubyho	MsK	Výstava ilustrácií na motívy knihy Kataríny Gasko Mami, oci, objímte ma.
18.11. - 15.12.	Svet fantázie Braňa Jobusa	výstava	161	MsK	MsK	Výstava ilustrácií z kníh Komisár Mrodge a Chrontulienka. Autori ilustrácií - Igor Derevenec a Hedviga Gutierrez.
20.11. - 2.12.	Strakáč a Tíoni	výstava	160	Mlyn Marianna	MsK	Výstava ilustrácií Adely Režnej z knihy Daniela Rušara.
20.11. - 31.1.	Spoznajme sa navzájom	výstava	85	MsK	MsK	Výstava tvorby žiakov zo Spojenej školy v Piešťanoch.
25.11. - 13.12.	Inakosť a tolerancia	výstava	80	MsK	MsK	Výstava kníh z fondu knižnice.
2.12. - 7.12.	Vianočná hra s látkami	výstava	293	MsK	MsK, Patchwork klub Piešťany	Predajná výstava členiek Patchwork klubu Piešťany.
3.12. - 31.12.	Vianočné mystérium	výstava	130	Mlyn Marianna	MsK	Výstava ilustrácií Vlada Krála z knihy Josteina Gaardera.
4.12. -20.12.	Rozprávky láskavé a zázračné	výstava	190	MsK	MsK	Prezentácia knihy Braňa Jobusa a literárno-výtvarný workshop.
5.12. - 13.12.	Túlavý braček	výstava	82	MsK	MsK	Výstava ilustrácií Vladimíra Krála z knihy Tone Revajovej Túlavý braček.
5.12. – 31. 1. 2025	GeoFolk - geometrický folklór	výstava	120	MsK	MsK	Výstava obrazov výtvarnej pedagogičky Kataríny Kosánovej.
5.12. - 31.12.	Nástrahy modernej doby	výstava	80	MsK	MsK	Výstava publikácií z knižničného fondu, ktoré sa zaoberajú aktuálnymi témami kyberšikany, tolerancie, prijímania inakosti.

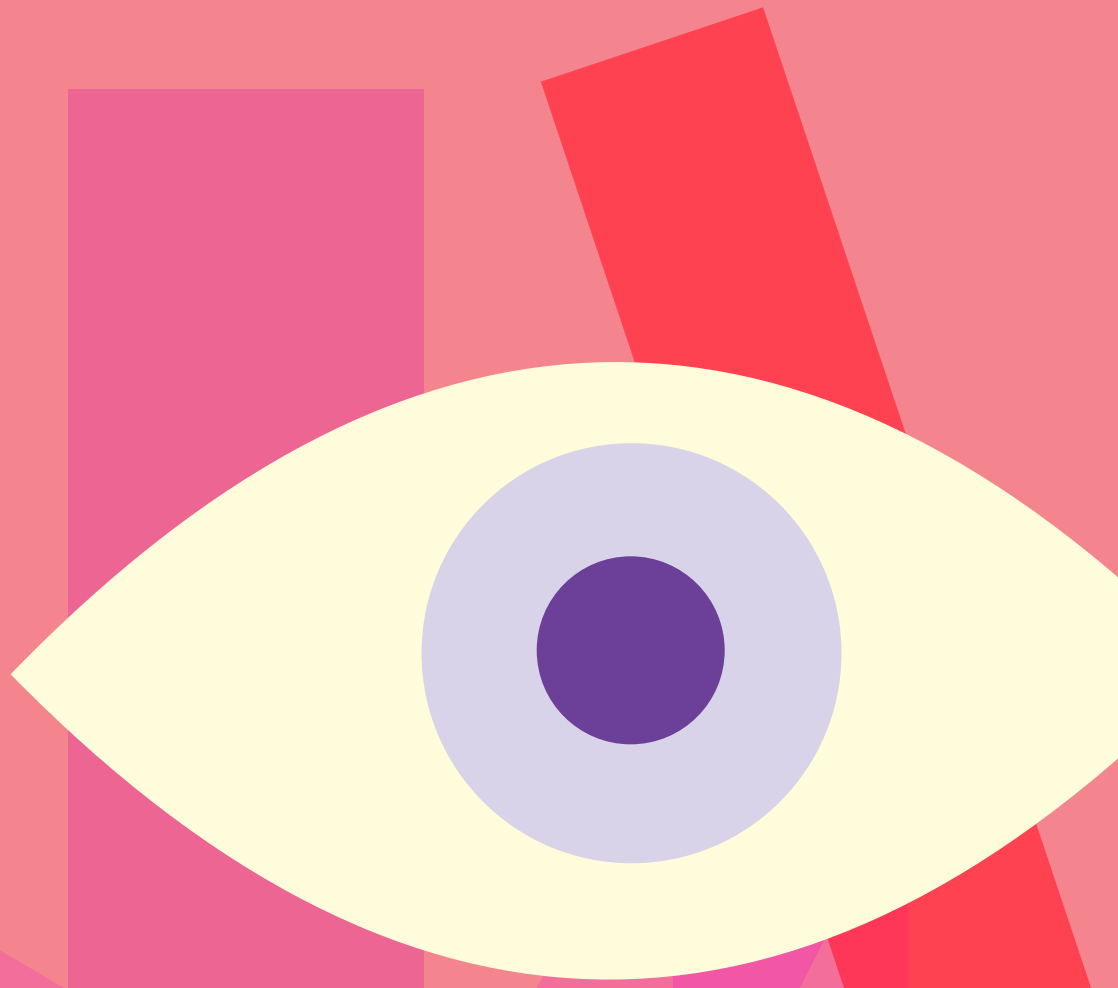

PREHĽAD AKTIVÍT

PIEŠŤANSKÉHO INFORMAČNÉHO CENTRA

VÝSTAVY

Dátum	Názov	Typ	Počet účastníkov	Počet účastníkov	Organizátor, spolu-organizátor	Popis
23.11.2023 - 5.2.2024	Pavel Matuška. Výstava karikatúr legendy česko-slovenskej karikatúry	výstava	1956	PIC	MsK, PIC	Výstava karikatúr legendy česko-slovenskej karikatúry a kresleného humoru.
15.2. - 31.3.	Aj toto je bulvár	výstava	372	PIC	MsK, PIC	Výstava fotografií. Obrazová retrospektíva tvorby posledných rokov slovenského fotoreportéra Mateja Kalinu. V spolupráci so SLOVAK PRESS PHOTO.
5. 4. - 30. 5.	Johanky	výstava	1410			Výstava ilustrácií Ďura Balogha je inšpirovaná knihami autorky Tone Revajovej.
31.5. - 15.7.	Paweł Kuczyński, Poľsko	výstava	62		MsK, PIC	Výstava poľského karikaturistu Pawla Kuczyňskeho.
16.7. - 31.7.	Na ceste	výstava			MsK, PIC	Cestovateľská výstava.
1.8. - 28.8.	Vladimír Glasnák - výstava paličiek na paličkovanie	výstava	1038		MsK, PIC	Výstava paličiek na paličkovanie čipiek zo zbierky Vladimíra Glasnáka. V spolupráci s Bábence Krakovany, sprievodné podujatie svetového festivalu čipku.
6. 9. - 10.10.	Náš 5 Boj - výstava k 20. výročiu Gymnázia Pierra de Coubertina	výstava	1232	PIC – Pribinova 2	Gymnázium Pierra de Coubertina, PIC, MsK	Pocta Ivanovi Luknárovi, niekdajšiemu riaditeľovi Gymnázia Pierra de Coubertina, a Elene Malíkovej, predsedníčke Slovenskej olympijskej akadémie a členke Európskej olympijskej akadémie, nadšeným päťbojárom, ktorých odhodlaniu a neústupnosti vďačíme za prijatie do medzinárodnej siete škôl Pierra de Coubertina.
11.10. - 31.10.	Božena Němcová Osobnosť – Dielo - Mýtus	výstava	771	PIC	PIC, MsK, Památník národního písemnictví	Nezvyčajný pohľad na život a dobové postavenie Boženy Němcovej v literárnom svete. Výstava v spolupráci s Památníkem národního písemnictví Praha.
21.10. – 15. 12.	Príbeh číslo 55	výstava	1520	PIC	MsK, PIC	Výstava malieb a šperkov Jany Bialovej.

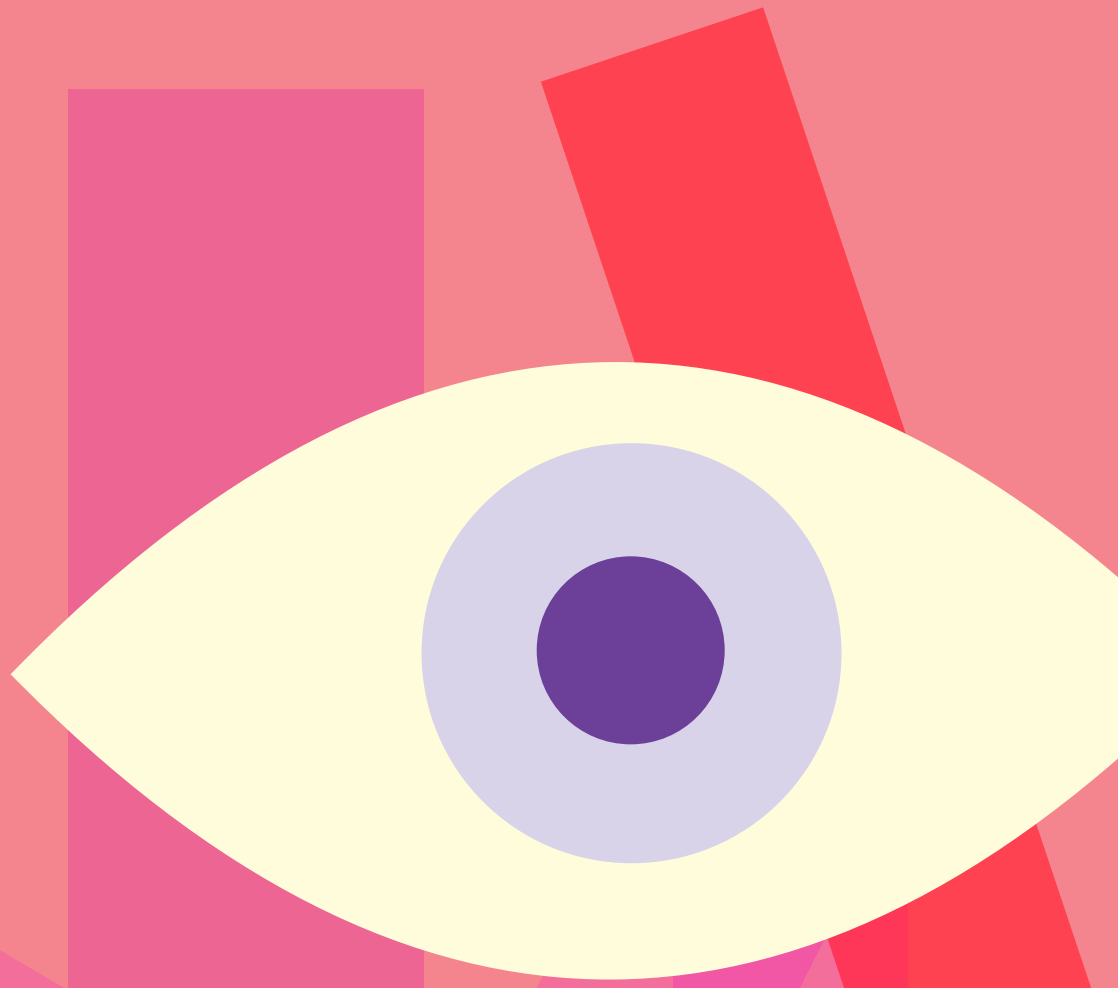

PREHĽAD AKTIVÍT

PIEŠŤANSKÉHO INFORMAČNÉHO CENTRA

PODUJATIA

Dátum	Názov	Typ	Počet účastníkov	Počet účastníkov	Organizátor, spolu-organizátor	Popis
17.10.2023 - 1.12.2024	História Kolonádového mosta vo virtuálnej realite	prezentácia	7	PIC	PIC	Piešťanské informačné centrum ponúka svojim návštevníkom príležitosť zoznámiť sa s históriou Kolonádového mosta formou virtuálnej reality.
16.1.	Stopom Kade-tade 2	prezentácia	48	PIC	MsK, PIC	Cestovateľská prezentácia Michala Haládika, ktorý po ceste navštívil Gruzínske hory, Kapadociu, Hagiu Sofiu... a mnoho iných miest.
30.1. - 31.12.	O najkrajší vianočný výklad 2023 - vyhodnotenie	vyhodnotenie súťaže	6	PIC	MsK, PIC	Vyhodnotenie tradičnej súťaže.
02.2.	Neapol a okolie	prezentácia	59	PIC	MsK, PIC	Cestovateľská prezentáia Ondreja Haldika.
15.2.	Aj toto je bulvár	vernisáž	29	PIC	MsK, PIC	Vernisáž výstavy fotografií. Obrazová retrospektíva tvorby posledných rokov slovenského fotoreportéra Mateja Kalinu. V spolupráci so SLOVAK PRESS PHOTO.
29.5.	Etiópia, kolíska predkov človeka	prezentácia	12	PIC	MsK, PIC	Po stopách našich najstarších predkov v Afarskom trojuholníku, ale aj príbehy kráľovnej zo Saby a kráľa Šalamuna, ktoré ovplyvnili dejiny na stáročia.
12.6.	Slovácia a svet	prezentácia	15	Gitarové múzeum	MsK, PIC	Beseda s Gustávom Murínom o najúspešnejších Slovákoch vo svete.
16.7.	Mačky letia do Kanady	komentovaná prehliadka výstavy a tvorivý workshop	5	PIC	MsK, PIC	Komentovaná prehliadka výstavy a tvorivý workshop.
20.8.	Prázdniny s Winterom	prezentácia a tvorivý workshop	8	PIC	MsK, PIC	Letné dobrodružstvo v Piešťanoch. Prezentácia knihy Agnes Mánya Benyovszky spojená s literárno-výtvarným workshopom.
21.8.	Vymaľované obrázky	prezentácia a tvorivý workshop	6	PIC	MsK, PIC	Výtvarný workshop na motívy piešťanských zaujímavostí.

06.9.	Náš 5 Boj - výstava k 20. výročiu Gymnázia Pierra de Coubertina	vernisáž	74	PIC – Kolonádový most	Gymnázium Pierra de Coubertina, PIC, MsK	vernisáž výstavy, ktorá je poctou Ivanovi Luknárovi, niekdajšiemu riaditeľovi Gymnázia Pierra de Coubertina, a Elene Malíkovej, predsedníčke Slovenskej olympijskej akadémie a členke Európskej olympijskej akadémie, nadšeným päťbojárom, ktorých odhodlaniu a neústupnosti vďačíme za prijatie do medzinárodnej siete škôl Pierra de Coubertina.
19.9.	Vietnam - Ako som sa vo Vietname "naučil" jazdiť na motorke	prezentácia	22	MsK	MsK, PIC	Exotika Vietnamu v podaní Ondreja Haládika.
09.10.	Tajné životy Leoša Janáčka a Rudolfa Těsnohlídka	prednáška	30	PIC	Český spolok v Trnavskom regióne – miestny klub Piešťany, PIC, MSK	Prednáška českého spisovateľa a dokumentaristu Stanislava Motla.
18.10.	O najkrajšie okno/balkón v kúpeľnom meste Piešťany 2024 - vyhodnotenie	vyhodnotenie súťaže	3	PIC	PIC, MsK, Mesto Piešťany	Vyhodnotenie tradičnej súťaže.
11.11.	Jana Bialová - Príbeh č. 55	vernisáž	25	PIC	MsK, PIC	Otvorenie výstavy malieb a šperkov Príbeh č. 55 od umelkyne Jany Bialovej.
25.11.	4000 km sám na bicykli naprieč Austráliou	prezentácia	20	PIC	PIC, MsK	Cestovateľská prezentácia Petra Božika, ktorý na bicykli prešiel Austráliu za päť týždňov.
1.12. - 31.12.	O najkrajší vianočný výklad	súťaž	3	Piešťany	PIC, MsK	Tradičná vianočná súťaž.

ĎAKUJEME, ŽE STE SI PREČÍTALI CELÚ VÝROČNÚ SPRÁVU ZA ROK 2024.
POZRITE SI NAŠU ČINNOSŤ V DETAILOCH A ZBLÍZKA.
VIAC INFORMÁCIÍ O ČINNOSTI KNIŽNICE A PIC, VIDEO ROZHOVORY, FOTOGRAFIE Z VÝSTAV, VERNISÁŽÍ A ĎALŠÍCH PODUJATÍ ZA ROK 2024 NÁJDETE NA WEBOVÝCH STRÁNKACH A SOCIÁLNYCH SIEŤACH.

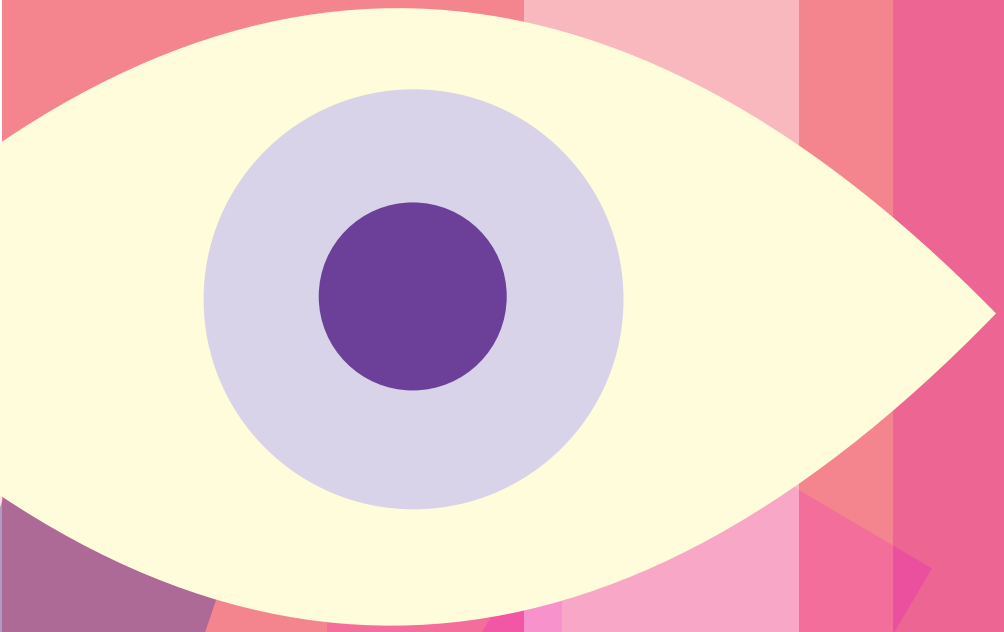

WWW.KNIZNICA.SK
WWW.PIC-PIESTANY.SK
WWW.ZAZRACNYORIESOK.SK